

INFORME SEMANAL

Semana 44 del 27 al 28 de Abril de 2016

AUSTRALIA Mercado del Este

Evolución Tipo de Cambio e Indicador General:

	21/4/2016	28/4/2016	Variación U\$S
INDICADOR AUD	12.17	12.41	h 0.24
PAR. CAMBIARIA	0.781	0.762	i -0.019
INDICADOR U\$S	9.50	9.45	i -0.05

Fuente: WESTPAC - AWEX

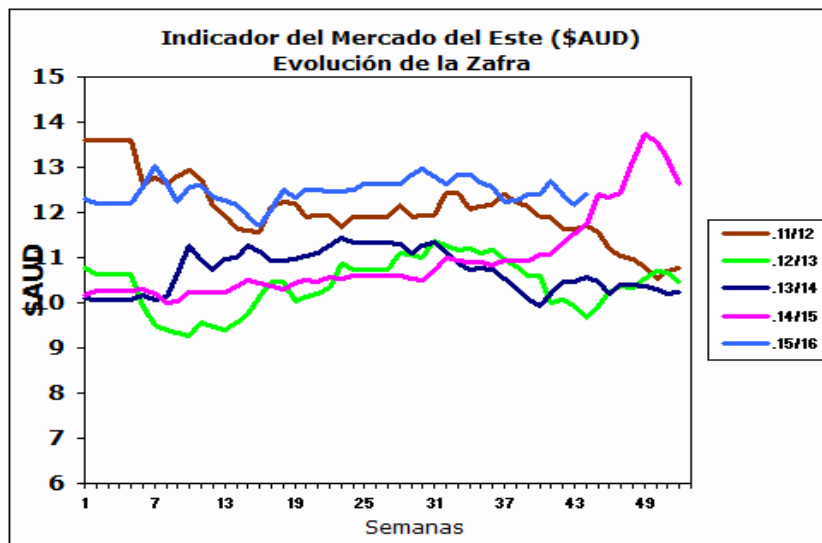

Fuente: Sipym - PROLANA en base AWEX

Comentarios:

Esta semana, el mercado cambió su tendencia y cerró en alza, sin embargo el tipo de cambio entre el dólar americano y australiano bajo y eso hizo que hubiera variaciones en los valores de las distintas categorías de las lanas. En los remates se ofrecieron 34.397 fardos vendiéndose 94,4% de los fardos ofertados. Las próximas subastas serán a partir del día 4 de Mayo en Sydney, Melbourne y Fremantle con una oferta estimada para la semana en los tres centros de remates de 38.451 fardos.

ARGENTINA

Variación Paridad Cambiaria (Dólar Comprador)

1 U\$S	21/4/2016	28/4/2016
\$	14.24	14.09

Fuente: SI PyM - PROLANA en base BNA

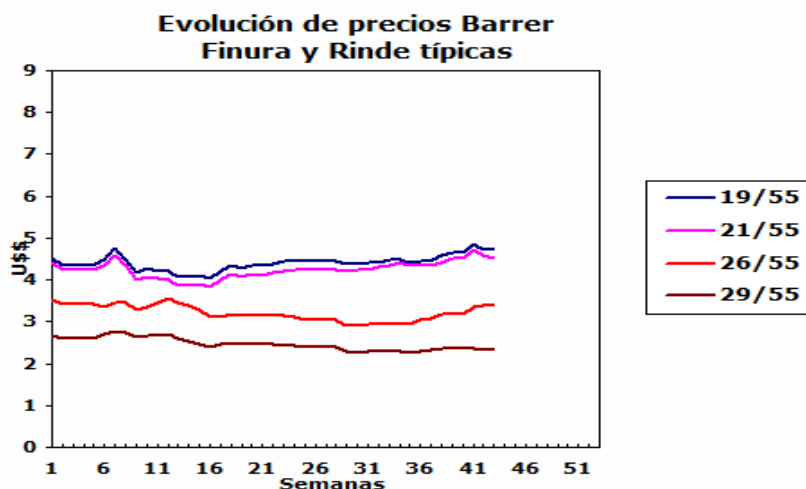

Comentarios:

El día 15 de abril del corriente año, se realizó una venta conjunta en la localidad de Coronel Pringles de la provincia de Buenos Aires, donde se licitaron 7 lotes de lana sumando una oferta total de 44.310 kg. de lana. Las firmas compradoras fueron Furhman, Argwool y Fowler.

El tipo de cambio entre el dólar americano y el peso argentino disminuyó 15 centavos esta semana si se lo compara con la fecha del último cierre semanal del mercado lanero.

VENTAS SEMANALES

Provincia	Finura m	Rinde %	Total Kgs.	Precio Real U\$S	Tipo de Esquila
-----------	----------	---------	------------	------------------	-----------------

INFORME SEMANAL

ARGENTINA: Lanas Finas

Pre-parto

Lanas Prolana de esquila pre-parto de buen largo, resistencia y color, buen estilo y presentación

Precios Orientativos SIPyM-PROLANA (u\$s)

Finura m	Variación %	Rinde al Peine					
		50%	55%	60%	65%	70%	75%
16.0	i -2.11 %	4.54	5.05	5.56	6.08	6.53	6.98
16.5	i -1.25 %	4.54	5.04	5.55	6.06	6.52	6.97
17.0	i -0.40 %	4.53	5.03	5.54	6.05	6.51	6.96
17.5	h 0.38 %	4.48	4.98	5.49	6.00	6.45	6.89
18.0	h 0.89 %	4.45	4.94	5.45	5.95	6.40	6.84
18.5	h 0.21 %	4.35	4.84	5.33	5.82	6.26	6.70
19.0	h 0.98 %	4.29	4.77	5.25	5.74	6.17	6.60
19.5	h 0.69 %	4.22	4.69	5.17	5.65	6.07	6.49
20.0	h 0.60 %	4.15	4.61	5.08	5.55	5.97	6.39
20.5	h 0.58 %	4.10	4.56	5.03	5.50	5.91	6.32
21.0	h 0.61 %	4.10	4.56	5.02	5.49	5.91	6.32
21.5	h 0.23 %	4.06	4.51	4.97	5.43	5.84	6.25
22.0	i -0.16 %	4.01	4.46	4.92	5.37	5.78	6.18
22.5	i -0.29 %	3.99	4.44	4.89	5.35	5.75	6.15
23.0	i -0.59 %	3.97	4.44	4.89	5.34	5.75	6.15
23.5	i -1.58 %	3.80	4.24	4.68	5.11	5.50	5.89
24.0	i -2.55 %	3.62	4.05	4.47	4.89	5.26	5.63
24.5	i -4.28 %	3.45	3.86	4.26	4.66	5.02	5.37

Nota: Los valores orientativos, variarán por tamaño de lote, distancia a barraca, acuerdo comercial y situaciones particulares del mercado local.

Post-parto

Lanas Prolana de esquila post-parto de buena presentación

Precios Orientativos SIPyM-PROLANA (u\$s)

Finura m	Variación %	Rinde al Peine				
		40%	45%	50%	55%	60%
16.0	i -2.15 %	3.30	3.78	4.30	4.75	5.21
16.5	i -1.30 %	3.30	3.78	4.29	4.74	5.20
17.0	i -0.42 %	3.29	3.77	4.28	4.74	5.19
17.5	h 0.38 %	3.26	3.73	4.24	4.69	5.14
18.0	h 0.92 %	3.23	3.70	4.21	4.65	5.10
18.5	h 0.25 %	3.16	3.62	4.12	4.56	4.99
19.0	h 1.05 %	3.15	3.61	4.06	4.49	4.92
19.5	h 0.56 %	3.09	3.55	3.99	4.41	4.84
20.0	h 0.62 %	3.04	3.49	3.95	4.34	4.73
20.5	h 0.57 %	3.01	3.45	3.90	4.30	4.68
21.0	h 0.57 %	3.01	3.45	3.90	4.29	4.68
21.5	h 0.21 %	2.97	3.41	3.86	4.25	4.63
22.0	i -0.10 %	2.97	3.41	3.84	4.22	4.60
22.5	i -0.37 %	2.95	3.39	3.82	4.20	4.58
23.0	i -0.63 %	2.94	3.37	3.79	4.20	4.58
23.5	i -1.51 %	2.84	3.26	3.67	4.08	4.47
24.0	i -2.56 %	2.71	3.11	3.50	3.89	4.27
24.5	i -4.36 %	2.58	2.96	3.34	3.71	4.07

Nota: Los valores orientativos, variarán por tamaño de lote, distancia a barraca, acuerdo comercial y situaciones particulares del mercado local.

Precio barrer contado sin IVA, incluyendo adicional Prolana y lana puesta en el galpón de esquila

Precio barrer contado sin IVA, incluyendo adicional Prolana y lana puesta en el galpón de esquila

Patagónicas

Lanas Prolana de esquila de buen largo y color, buen estilo y presentación

Precios Orientativos SIPyM-PROLANA (u\$s)

Precio barrer contado sin IVA, incluyendo adicional Prolana y lana puesta en el galpón de esquila

Finura m	Variación %	Rinde al Peine					
		50%	55%	60%	65%	70%	75%
25.0	j -5.96 %	3.29	3.66	4.04	4.42	4.75	5.09
26.0	j -2.07 %	3.02	3.36	3.71	4.06	4.37	4.68
27.0	j -2.42 %	2.61	2.92	3.22	3.53	3.80	4.08
28.0	j -2.95 %	2.21	2.47	2.73	3.00	3.24	3.47
29.0	j -2.81 %	2.01	2.25	2.49	2.73	2.94	3.16
30.0	j -2.97 %	1.85	2.07	2.29	2.52	2.72	2.92
31.0	j -2.86 %	1.70	1.90	2.11	2.32	2.51	2.69
32.0	j -2.92 %	1.53	1.72	1.91	2.10	2.27	2.44
33.0	j -2.51 %	1.39	1.56	1.73	1.91	2.07	2.22
34.0	j -2.20 %	1.24	1.40	1.55	1.71	1.86	2.00

Nota: Los valores orientativos, variarán por tamaño de lote, distancia a barraca, acuerdo comercial y situaciones particulares del mercado local.

No Patagónicas - Litoral

Lanas cruza producidas fuera de la región patagónica

Precios Orientativos SIPyM-PROLANA (u\$s)

Precio barrer contado (90%, 10%) y lana puesta en el galpón de esquila

	Variación %	Rinde al Peine		
		68%	70%	72%
Ideal Fino (24.5 mic.)	j -4.28 %	4.49	4.62	4.75
Ideal (26.5 mic.)	j -2.18 %	3.74	3.89	4.04
Corriedale	j -2.97 %	2.86	2.94	3.03
Romney	j -2.64 %	1.86	1.96	2.07

Nota: Los valores orientativos, variarán por tamaño de lote, distancia a barraca, acuerdo comercial y situaciones particulares del mercado local.

No Patagónicas - Buenos Aires

Lanas cruza producidas fuera de la región patagónica

Precios Orientativos SIPyM-PROLANA (u\$s)

Precio barrer contado (90%, 10%) y lana puesta en el galpón de esquila

	Variación %	Rinde al Peine		
		60%	63%	65%
Corriedale fino (28.5) mic.	j -2.87 %	2.20	2.37	2.53
Corriedale (30.0) mic.	j -3.09 %	1.84	1.99	2.12
Romney (32.0) mic.	j -3.02 %	1.59	1.72	1.83
Segunda Esquila	j -2.52 %	0.96	1.03	1.10

Nota: Los valores orientativos, variarán por tamaño de lote, distancia a barraca, acuerdo comercial y situaciones particulares del mercado local.