

INFORME SEMANAL

Semana 38 del 16 al 17 de Marzo de 2016

AUSTRALIA Mercado del Este

Evolución Tipo de Cambio e Indicador General:

	10/3/2016	17/3/2016	Variación U\$S
INDICADOR AUD	12.23	12.27	h 0.04
PAR. CAMBIARIA	0.748	0.760	h 0.012
INDICADOR U\$S	9.14	9.32	h 0.18

Fuente: WESTPAC - AWEX

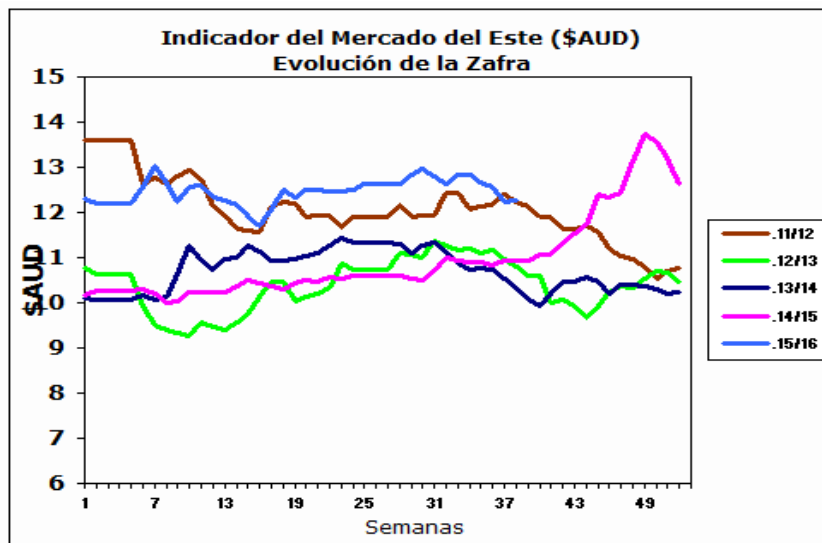

Fuente: Sipym - PROLANA en base AWEX

Comentarios:

Esta semana el mercado cambió su tendencia y cerró en alza incrementándose la totalidad de los valores de las lanas. En los remates se ofrecieron 38.842 fardos vendiéndose 94,2% de los fardos ofertados. Las próximas subastas serán a partir del día 22 de Marzo en Sydney, Melbourne y Fremantle con una oferta estimada de 48.291 fardos para toda la semana en los tres centros de remates.

ARGENTINA

Variación Paridad Cambiaria (Dólar Comprador)

1 U\$S	10/3/2016	17/3/2016
\$	15.27	14.30

Fuente: SI PyM - PROLANA en base BNA

Evolución de precios Barrer Finura y Rinde típicas

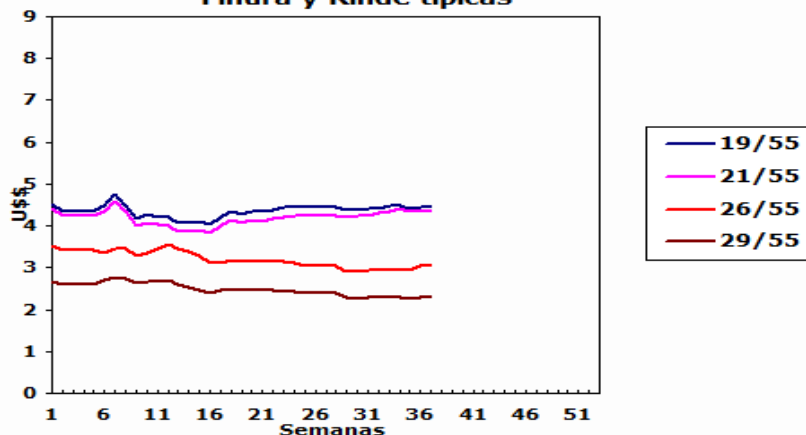

Comentarios:

El tipo de cambio entre el dólar americano y el peso argentino disminuyó 97 centavos esta semana si se lo compara con la fecha del último cierre semanal del mercado lanero.

VENTAS SEMANALES

Provincia	Finura m	Rinde %	Total Kgs.	Precio Real U\$S	Tipo de Esquila
-----------	----------	---------	------------	------------------	-----------------

INFORME SEMANAL

ARGENTINA: Lanas Finas

Pre-parto

Lanas Prolana de esquila pre-parto de buen largo, resistencia y color, buen estilo y presentación

Precios Orientativos SIPyM-PROLANA (u\$s)

Precio barrer contado sin IVA, incluyendo adicional Prolana y lana puesta en el galpón de esquila

Finura m	Variación %	Rinde al Peine					
		50%	55%	60%	65%	70%	75%
16.0	h 2.28 %	4.52	5.03	5.53	6.05	6.50	6.95
16.5	h 2.09 %	4.48	4.98	5.48	5.99	6.44	6.88
17.0	h 1.80 %	4.43	4.93	5.42	5.93	6.37	6.81
17.5	h 1.74 %	4.35	4.84	5.33	5.82	6.26	6.69
18.0	h 2.32 %	4.33	4.81	5.30	5.79	6.23	6.66
18.5	h 1.83 %	4.21	4.68	5.16	5.64	6.06	6.48
19.0	h 2.57 %	4.11	4.58	5.04	5.51	5.93	6.34
19.5	h 2.78 %	4.05	4.50	4.96	5.43	5.84	6.24
20.0	h 2.08 %	3.97	4.41	4.86	5.31	5.72	6.11
20.5	h 1.88 %	3.95	4.40	4.84	5.29	5.70	6.09
21.0	h 1.67 %	3.98	4.42	4.87	5.33	5.73	6.13
21.5	h 2.02 %	3.96	4.41	4.86	5.31	5.71	6.11
22.0	h 2.33 %	3.95	4.39	4.84	5.29	5.69	6.09
22.5	h 1.69 %	3.93	4.37	4.82	5.27	5.67	6.06
23.0	h 1.01 %	3.91	4.38	4.82	5.27	5.67	6.07
23.5	h 1.33 %	3.76	4.21	4.64	5.07	5.46	5.84
24.0	h 1.64 %	3.61	4.04	4.45	4.87	5.24	5.61
24.5	h 1.75 %	3.39	3.79	4.18	4.57	4.92	5.27

Nota: Los valores orientativos, variarán por tamaño de lote, distancia a barraca, acuerdo comercial y situaciones particulares del mercado local.

Post-parto

Lanas Prolana de esquila post-parto de buena presentación

Precios Orientativos SIPyM-PROLANA (u\$s)

Precio barrer contado sin IVA, incluyendo adicional Prolana y lana puesta en el galpón de esquila

Finura m	Variación %	Rinde al Peine				
		40%	45%	50%	55%	60%
16.0	h 2.31 %	3.29	3.77	4.28	4.73	5.18
16.5	h 2.09 %	3.25	3.73	4.24	4.68	5.13
17.0	h 1.86 %	3.22	3.69	4.19	4.64	5.08
17.5	h 1.79 %	3.16	3.62	4.12	4.55	4.99
18.0	h 2.26 %	3.14	3.60	4.09	4.53	4.96
18.5	h 1.96 %	3.06	3.51	3.99	4.41	4.83
19.0	h 2.59 %	3.02	3.46	3.89	4.31	4.72
19.5	h 2.85 %	2.97	3.41	3.83	4.24	4.65
20.0	h 2.07 %	2.91	3.34	3.77	4.15	4.53
20.5	h 1.91 %	2.90	3.32	3.76	4.14	4.51
21.0	h 1.57 %	2.91	3.34	3.78	4.16	4.54
21.5	h 1.97 %	2.90	3.33	3.77	4.15	4.52
22.0	h 2.40 %	2.92	3.36	3.78	4.16	4.53
22.5	h 1.69 %	2.91	3.34	3.76	4.14	4.51
23.0	h 1.03 %	2.90	3.33	3.74	4.14	4.52
23.5	h 1.28 %	2.81	3.23	3.64	4.04	4.43
24.0	h 1.69 %	2.70	3.10	3.49	3.88	4.26
24.5	h 1.81 %	2.53	2.90	3.27	3.64	4.00

Nota: Los valores orientativos, variarán por tamaño de lote, distancia a barraca, acuerdo comercial y situaciones particulares del mercado local.

Patagónicas

Lanas Prolana de esquila de buen largo y color, buen estilo y presentación

Precios Orientativos SIPyM-PROLANA (u\$s)

Precio barrer contado sin IVA, incluyendo adicional Prolana y lana puesta en el galpón de esquila

Finura m	Variación %	Rinde al Peine					
		50%	55%	60%	65%	70%	75%
25.0	h 1.93 %	3.16	3.52	3.89	4.25	4.58	4.90
26.0	h 2.39 %	2.84	3.17	3.50	3.83	4.12	4.42
27.0	h 1.99 %	2.59	2.89	3.19	3.50	3.77	4.04
28.0	h 1.52 %	2.34	2.61	2.89	3.17	3.42	3.66
29.0	h 1.87 %	2.11	2.36	2.61	2.86	3.09	3.31
30.0	h 2.12 %	1.92	2.15	2.38	2.62	2.83	3.03
31.0	h 1.77 %	1.77	1.99	2.20	2.42	2.62	2.81
32.0	h 1.21 %	1.61	1.81	2.00	2.20	2.38	2.56
33.0	h 0.79 %	1.46	1.64	1.83	2.01	2.18	2.34
34.0	h 0.29 %	1.32	1.48	1.65	1.82	1.97	2.12

Nota: Los valores orientativos, variarán por tamaño de lote, distancia a barraca, acuerdo comercial y situaciones particulares del mercado local.

No Patagónicas - Litoral

Lanas cruza producidas fuera de la región patagónica

Precios Orientativos SIPyM-PROLANA (u\$s)

Precio barrer contado (90%, 10%) y lana puesta en el galpón de esquila

	Variación %	Rinde al Peine		
		68%	70%	72%
Ideal Fino (24.5 mic.)	h 1.87 %	4.41	4.54	4.67
Ideal (26.5 mic.)	h 2.18 %	3.61	3.76	3.90
Corriedale	h 1.87 %	3.00	3.09	3.18
Romney	h 1.48 %	1.95	2.06	2.17

Nota: Los valores orientativos, variarán por tamaño de lote, distancia a barraca, acuerdo comercial y situaciones particulares del mercado local.

No Patagónicas - Buenos Aires

Lanas cruza producidas fuera de la región patagónica

Precios Orientativos SIPyM-PROLANA (u\$s)

Precio barrer contado (90%, 10%) y lana puesta en el galpón de esquila

	Variación %	Rinde al Peine		
		60%	63%	65%
Corriedale fino (28.5) mic.	h 1.77 %	2.32	2.50	2.66
Corriedale (30.0) mic.	h 2.31 %	1.92	2.07	2.21
Romney (32.0) mic.	h 1.13 %	1.67	1.80	1.92
Segunda Esquila	h 1.25 %	1.01	1.08	1.15

Nota: Los valores orientativos, variarán por tamaño de lote, distancia a barraca, acuerdo comercial y situaciones particulares del mercado local.