

INFORME SEMANAL

Semana 37 del 9 al 10 de Marzo de 2016

AUSTRALIA Mercado del Este

Evolución Tipo de Cambio e Indicador General:

	3/3/2016	10/3/2016	Variación U\$S
INDICADOR AUD	12.58	12.23	i -0.35
PAR. CAMBIARIA	0.730	0.748	h 0.018
INDICADOR U\$S	9.18	9.14	i -0.04

Fuente: WESTPAC - AWEX

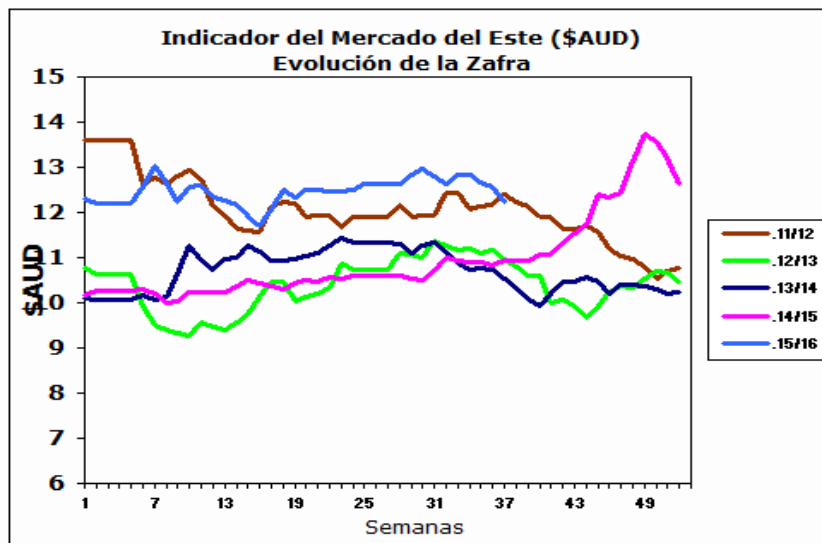

Fuente: Sipym - PROLANA en base AWEX

Comentarios:

Esta semana el mercado continuo en baja, sin embargo el tipo de cambio entre el dólar americano y australiano aumento incrementándose los valores de las lanas crusa fina y crusa, si lo miramos en términos de la moneda americana. En los remates se ofrecieron 39.082 fardos vendiéndose 86,1% de los fardos ofertados. Las próximas subastas serán a partir del día 16 de Marzo en Sydney, Melbourne y Fremantle con una oferta estimada de 41.871 fardos para toda la semana en los tres centros de remates.

ARGENTINA

Variación Paridad Cambiaria (Dólar Comprador)

1 U\$S	3/3/2016	10/3/2016
\$	15.56	15.27

Fuente: SI PyM - PROLANA en base BNA

Evolución de precios Barrer Finura y Rinde típicas

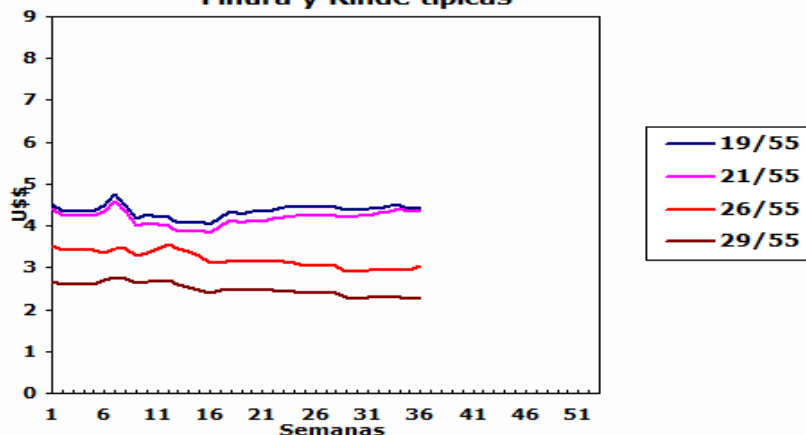

Comentarios:

El tipo de cambio entre el dólar americano y el peso argentino disminuyo 29 centavos esta semana si se lo compara con la fecha del último cierre semanal del mercado lanero.

VENTAS SEMANALES

Provincia	Finura m	Rinde %	Total Kgs.	Precio Real U\$S	Tipo de Esquila
-----------	----------	---------	------------	------------------	-----------------

INFORME SEMANAL

ARGENTINA: Lanas Finas

Pre-parto

Lanas Prolana de esquila pre-parto de buen largo, resistencia y color, buen estilo y presentación

Precios Orientativos SIPyM-PROLANA (u\$s)

Finura m	Variación %	Rinde al Peine					
		50%	55%	60%	65%	70%	75%
16.0	i -0.24 %	4.42	4.91	5.41	5.91	6.36	6.80
16.5	i -0.36 %	4.39	4.87	5.37	5.87	6.31	6.74
17.0	i -0.51 %	4.35	4.84	5.33	5.82	6.26	6.69
17.5	i -0.12 %	4.28	4.75	5.24	5.72	6.15	6.58
18.0	i -0.46 %	4.23	4.70	5.18	5.66	6.09	6.51
18.5	i -0.50 %	4.13	4.60	5.06	5.54	5.95	6.37
19.0	h 0.26 %	4.01	4.46	4.92	5.37	5.78	6.18
19.5	i -0.10 %	3.94	4.38	4.83	5.28	5.68	6.07
20.0	i -0.50 %	3.88	4.32	4.76	5.21	5.60	5.99
20.5	i -0.60 %	3.88	4.31	4.75	5.20	5.59	5.98
21.0	i -0.73 %	3.91	4.35	4.79	5.24	5.64	6.03
21.5	i -0.87 %	3.88	4.32	4.76	5.21	5.60	5.99
22.0	i -1.04 %	3.86	4.29	4.73	5.17	5.56	5.95
22.5	i -0.84 %	3.87	4.30	4.74	5.18	5.57	5.96
23.0	i -0.60 %	3.88	4.33	4.77	5.22	5.61	6.01
23.5	h 0.95 %	3.71	4.15	4.58	5.01	5.39	5.76
24.0	h 2.59 %	3.55	3.97	4.38	4.79	5.16	5.52
24.5	h 2.52 %	3.33	3.72	4.11	4.49	4.84	5.18

Nota: Los valores orientativos, variarán por tamaño de lote, distancia a barraca, acuerdo comercial y situaciones particulares del mercado local.

Post-parto

Lanas Prolana de esquila post-parto de buena presentación

Precios Orientativos SIPyM-PROLANA (u\$s)

Finura m	Variación %	Rinde al Peine				
		40%	45%	50%	55%	60%
16.0	i -0.24 %	3.21	3.68	4.18	4.63	5.07
16.5	i -0.48 %	3.18	3.65	4.15	4.59	5.03
17.0	i -0.54 %	3.16	3.62	4.12	4.55	4.99
17.5	i -0.20 %	3.10	3.56	4.05	4.47	4.90
18.0	i -0.45 %	3.07	3.52	4.00	4.43	4.85
18.5	i -0.56 %	3.00	3.44	3.91	4.33	4.74
19.0	h 0.27 %	2.94	3.37	3.80	4.20	4.60
19.5	i -0.16 %	2.89	3.31	3.73	4.12	4.52
20.0	i -0.43 %	2.85	3.27	3.69	4.07	4.44
20.5	i -0.65 %	2.84	3.26	3.69	4.06	4.43
21.0	i -0.59 %	2.86	3.29	3.72	4.10	4.47
21.5	i -0.81 %	2.84	3.27	3.69	4.07	4.44
22.0	i -0.97 %	2.85	3.28	3.69	4.06	4.43
22.5	i -0.76 %	2.86	3.28	3.70	4.07	4.44
23.0	i -0.54 %	2.87	3.29	3.71	4.10	4.47
23.5	h 1.01 %	2.77	3.19	3.59	3.99	4.38
24.0	h 2.70 %	2.65	3.05	3.43	3.82	4.19
24.5	h 2.49 %	2.48	2.85	3.21	3.58	3.93

Nota: Los valores orientativos, variarán por tamaño de lote, distancia a barraca, acuerdo comercial y situaciones particulares del mercado local.

Precio barrer contado sin IVA, incluyendo adicional Prolana y lana puesta en el galpón de esquila

Patagónicas

Lanas Prolana de esquila de buen largo y color, buen estilo y presentación

Precios Orientativos SIPyM-PROLANA (u\$s)

Precio barrer contado sin IVA, incluyendo adicional Prolana y lana puesta en el galpón de esquila

Finura m	Variación %	Rinde al Peine					
		50%	55%	60%	65%	70%	75%
25.0	h 2.23 %	3.10	3.46	3.81	4.17	4.49	4.81
26.0	h 1.91 %	2.77	3.09	3.42	3.74	4.03	4.32
27.0	h 1.50 %	2.54	2.83	3.13	3.43	3.70	3.96
28.0	h 1.02 %	2.30	2.57	2.85	3.12	3.37	3.61
29.0	h 0.44 %	2.07	2.32	2.56	2.81	3.03	3.25
30.0	h 0.14 %	1.88	2.11	2.33	2.56	2.77	2.97
31.0	h 0.74 %	1.74	1.95	2.17	2.38	2.57	2.76
32.0	h 1.72 %	1.59	1.78	1.98	2.18	2.35	2.53
33.0	h 2.71 %	1.45	1.63	1.81	2.00	2.16	2.32
34.0	h 3.92 %	1.31	1.48	1.65	1.81	1.97	2.11

Nota: Los valores orientativos, variarán por tamaño de lote, distancia a barraca, acuerdo comercial y situaciones particulares del mercado local.

No Patagónicas - Litoral

Lanas cruza producidas fuera de la región patagónica

Precios Orientativos SIPyM-PROLANA (u\$s)

Precio barrer contado (90%, 10%) y lana puesta en el galpón de esquila

	Variación %	Rinde al Peine		
		68%	70%	72%
Ideal Fino (24.5 mic.)	h 2.45 %	4.33	4.46	4.58
Ideal (26.5 mic.)	h 1.75 %	3.53	3.68	3.82
Corriedale	h 0.55 %	2.95	3.03	3.12
Romney	h 1.67 %	1.92	2.03	2.14

Nota: Los valores orientativos, variarán por tamaño de lote, distancia a barraca, acuerdo comercial y situaciones particulares del mercado local.

No Patagónicas - Buenos Aires

Lanas cruza producidas fuera de la región patagónica

Precios Orientativos SIPyM-PROLANA (u\$s)

Precio barrer contado (90%, 10%) y lana puesta en el galpón de esquila

	Variación %	Rinde al Peine		
		60%	63%	65%
Corriedale fino (28.5) mic.	h 0.82 %	2.28	2.45	2.62
Corriedale (30.0) mic.	h 0.17 %	1.88	2.02	2.16
Romney (32.0) mic.	h 1.72 %	1.65	1.78	1.90
Segunda Esquila	h 1.59 %	0.99	1.07	1.14

Nota: Los valores orientativos, variarán por tamaño de lote, distancia a barraca, acuerdo comercial y situaciones particulares del mercado local.