

INFORME SEMANAL

Semana 34 del 17 al 18 de Febrero de 2016

AUSTRALIA Mercado del Este

Evolución Tipo de Cambio e Indicador General:

	11/2/2016	18/2/2016	Variación U\$S
INDICADOR AUD	12.84	12.85	h 0.01
PAR. CAMBIARIA	0.711	0.717	h 0.006
INDICADOR U\$S	9.12	9.21	h 0.09

Fuente: WESTPAC - AWEX

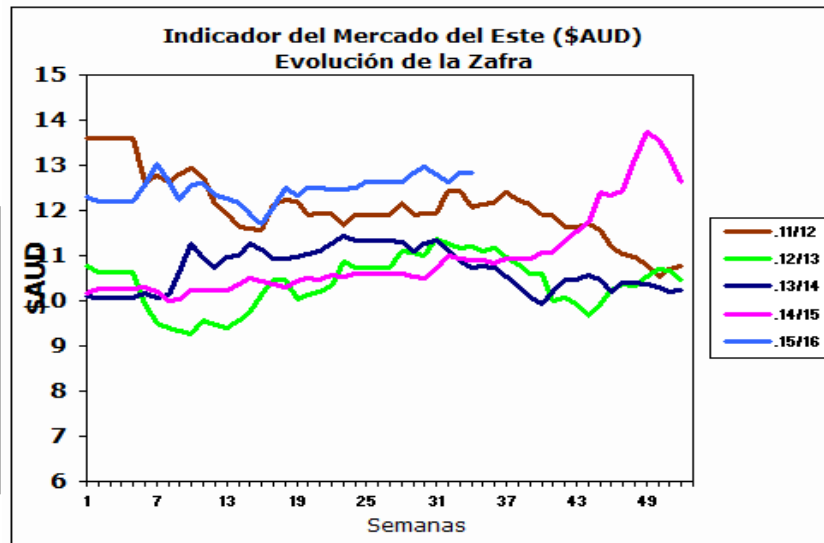

Fuente: Sipym - PROLANA en base AWEX

Comentarios:

Esta semana el mercado cerró en baja, sin embargo el tipo de cambio entre el dólar americano y australiano aumento y eso hizo que la mayoría de las lanas sobre todo las lanas finas se incrementaran. En los remates se ofrecieron 42.612 fardos vendiéndose 93,3% de los fardos ofertados. Las próximas subastas serán a partir del día 24 de febrero en Sydney (donde se ofertarán lanas superfinas), Melbourne y Fremantle con una oferta estimada de 49.818 fardos para toda la semana en los tres centros de remates.

ARGENTINA

Variación Paridad Cambiaria (Dólar Comprador)

1 U\$S	11/2/2016	18/2/2016
\$	14.40	14.89

Fuente: SI PyM - PROLANA en base BNA

Evolución de precios Barrer Finura y Rinde típicas

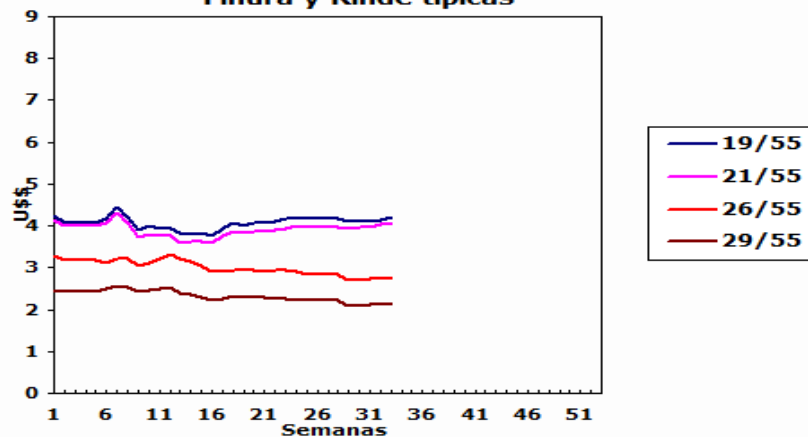

Comentarios:

El tipo de cambio entre el dólar americano y el peso argentino aumento 49 centavos esta semana si se lo compara con la fecha del último cierre semanal del mercado lanero.

VENTAS SEMANALES

Provincia	Finura m	Rinde %	Total Kgs.	Precio Real U\$S	Tipo de Esquila
-----------	----------	---------	------------	------------------	-----------------

INFORME SEMANAL

ARGENTINA: Lanas Finas

Pre-parto

Lanas Prolana de esquila pre-parto de buen largo, resistencia y color, buen estilo y presentación

Precios Orientativos SIPyM-PROLANA (u\$s)

Finura m	Variación %	Rinde al Peine					
		50%	55%	60%	65%	70%	75%
16.0	h 0.66 %	4.15	4.62	5.09	5.57	5.99	6.41
16.5	h 1.05 %	4.13	4.60	5.07	5.55	5.97	6.39
17.0	h 1.38 %	4.12	4.58	5.05	5.53	5.95	6.36
17.5	h 0.65 %	4.04	4.50	4.96	5.43	5.84	6.25
18.0	h 1.14 %	4.04	4.50	4.96	5.43	5.84	6.25
18.5	h 0.70 %	3.93	4.37	4.82	5.28	5.68	6.08
19.0	h 0.41 %	3.79	4.22	4.65	5.09	5.48	5.86
19.5	h 0.57 %	3.70	4.12	4.55	4.98	5.36	5.74
20.0	h 0.68 %	3.67	4.09	4.51	4.94	5.32	5.70
20.5	h 0.86 %	3.67	4.09	4.51	4.93	5.31	5.69
21.0	h 0.92 %	3.70	4.12	4.54	4.97	5.36	5.73
21.5	h 0.96 %	3.68	4.10	4.53	4.96	5.34	5.71
22.0	h 1.00 %	3.67	4.09	4.51	4.94	5.32	5.69
22.5	h 1.05 %	3.65	4.06	4.48	4.91	5.28	5.66
23.0	h 1.05 %	3.62	4.05	4.47	4.90	5.27	5.65
23.5	h 1.00 %	3.39	3.80	4.20	4.59	4.95	5.30
24.0	h 0.95 %	3.17	3.55	3.92	4.29	4.63	4.95
24.5	h 0.97 %	2.95	3.31	3.66	4.01	4.32	4.63

Nota: Los valores orientativos, variarán por tamaño de lote, distancia a barraca, acuerdo comercial y situaciones particulares del mercado local.

Post-parto

Lanas Prolana de esquila post-parto de buena presentación

Precios Orientativos SIPyM-PROLANA (u\$s)

Finura m	Variación %	Rinde al Peine				
		40%	45%	50%	55%	60%
16.0	h 0.67 %	3.00	3.45	3.93	4.35	4.77
16.5	h 1.04 %	2.99	3.44	3.91	4.33	4.75
17.0	h 1.36 %	2.98	3.42	3.90	4.31	4.73
17.5	h 0.69 %	2.92	3.36	3.83	4.24	4.65
18.0	h 1.23 %	2.92	3.36	3.83	4.24	4.65
18.5	h 0.71 %	2.84	3.26	3.72	4.12	4.52
19.0	h 0.34 %	2.76	3.18	3.58	3.97	4.36
19.5	h 0.58 %	2.70	3.11	3.50	3.88	4.26
20.0	h 0.70 %	2.68	3.08	3.49	3.85	4.21
20.5	h 0.93 %	2.67	3.08	3.49	3.85	4.20
21.0	h 1.04 %	2.70	3.10	3.52	3.88	4.23
21.5	h 0.93 %	2.69	3.09	3.50	3.86	4.22
22.0	h 1.04 %	2.70	3.11	3.51	3.87	4.23
22.5	h 1.11 %	2.69	3.09	3.49	3.84	4.20
23.0	h 1.17 %	2.67	3.07	3.46	3.84	4.19
23.5	h 0.99 %	2.52	2.90	3.28	3.65	4.01
24.0	h 0.99 %	2.35	2.71	3.06	3.41	3.75
24.5	h 0.99 %	2.19	2.52	2.85	3.18	3.50

Nota: Los valores orientativos, variarán por tamaño de lote, distancia a barraca, acuerdo comercial y situaciones particulares del mercado local.

Precio barrer contado sin IVA, incluyendo adicional Prolana y lana puesta en el galpón de esquila

Patagónicas

Lanas Prolana de esquila de buen largo y color, buen estilo y presentación

Precios Orientativos SIPyM-PROLANA (u\$s)

Precio barrer contado sin IVA, incluyendo adicional Prolana y lana puesta en el galpón de esquila

Finura m	Variación %	Rinde al Peine					
		50%	55%	60%	65%	70%	75%
25.0	h 1.05 %	2.74	3.06	3.39	3.71	4.00	4.29
26.0	h 1.43 %	2.48	2.77	3.07	3.36	3.63	3.89
27.0	h 1.14 %	2.28	2.55	2.82	3.10	3.35	3.59
28.0	h 0.69 %	2.07	2.32	2.58	2.83	3.06	3.29
29.0	i -0.14 %	1.89	2.12	2.35	2.58	2.79	3.00
30.0	i -1.02 %	1.74	1.95	2.17	2.39	2.58	2.78
31.0	i -1.26 %	1.60	1.80	2.00	2.20	2.39	2.57
32.0	i -1.56 %	1.44	1.63	1.81	2.00	2.17	2.33
33.0	i -1.71 %	1.31	1.48	1.65	1.82	1.97	2.12
34.0	i -2.10 %	1.17	1.32	1.48	1.64	1.78	1.92

Nota: Los valores orientativos, variarán por tamaño de lote, distancia a barraca, acuerdo comercial y situaciones particulares del mercado local.

No Patagónicas - Litoral

Lanas cruza producidas fuera de la región patagónica

Precios Orientativos SIPyM-PROLANA (u\$s)

Precio barrer contado (90%, 10%) y lana puesta en el galpón de esquila

	Variación %	Rinde al Peine		
		68%	70%	72%
Ideal Fino (24.5 mic.)	h 1.01 %	3.87	3.99	4.10
Ideal (26.5 mic.)	h 1.22 %	3.19	3.32	3.45
Corriedale	i -0.12 %	2.71	2.79	2.88
Romney	i -1.58 %	1.77	1.87	1.97

Nota: Los valores orientativos, variarán por tamaño de lote, distancia a barraca, acuerdo comercial y situaciones particulares del mercado local.

No Patagónicas - Buenos Aires

Lanas cruza producidas fuera de la región patagónica

Precios Orientativos SIPyM-PROLANA (u\$s)

Precio barrer contado (90%, 10%) y lana puesta en el galpón de esquila

	Variación %	Rinde al Peine		
		60%	63%	65%
Corriedale fino (28.5) mic.	h 0.45 %	2.08	2.24	2.39
Corriedale (30.0) mic.	i -1.05 %	1.74	1.88	2.01
Romney (32.0) mic.	i -1.61 %	1.51	1.63	1.75
Segunda Esquila	i -1.35 %	0.91	0.98	1.04

Nota: Los valores orientativos, variarán por tamaño de lote, distancia a barraca, acuerdo comercial y situaciones particulares del mercado local.