

INFORME SEMANAL

Semana 33 del 9 al 11 de Febrero de 2016

AUSTRALIA Mercado del Este

Evolución Tipo de Cambio e Indicador General:

	4/2/2016	11/2/2016	Variación U\$S
INDICADOR AUD	12.65	12.84	h 0.19
PAR. CAMBIARIA	0.719	0.711	i -0.008
INDICADOR U\$S	9.09	9.12	h 0.03

Fuente: WESTPAC - AWEX

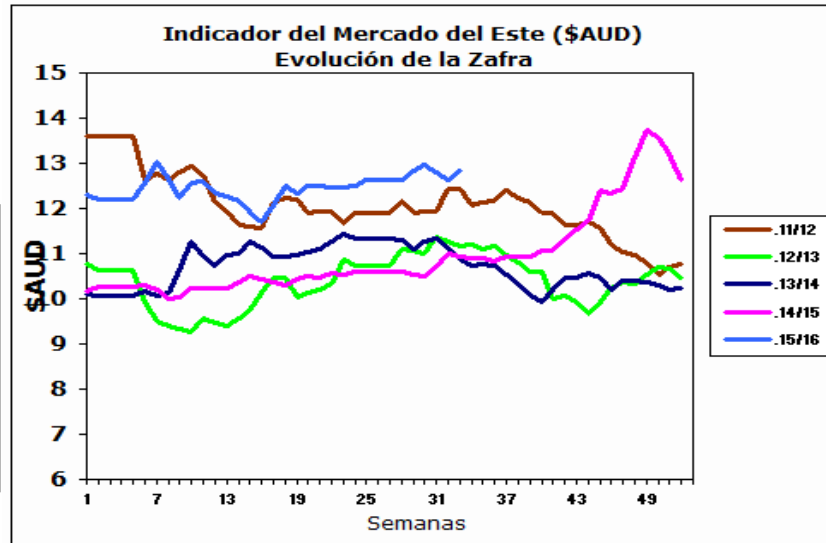

Fuente: Sipym - PROLANA en base AWEX

Comentarios:

Esta semana el mercado cerró en alza, incrementándose principalmente los valores de las lanas finas. En los remates se ofrecieron 37.844 fardos vendiéndose 93,2% de los fardos ofertados. Las próximas subastas serán a partir del día 17 de febrero en Sydney, Melbourne y Fremantle con una oferta estimada de 42.168 fardos para toda la semana en los tres centros de remates.

ARGENTINA

Variación Paridad Cambiaria (Dólar Comprador)

1 U\$S	4/2/2016	11/2/2016
\$	14.06	14.40

Fuente: SI PyM - PROLANA en base BNA

Evolución de precios Barrer Finura y Rinde típicas

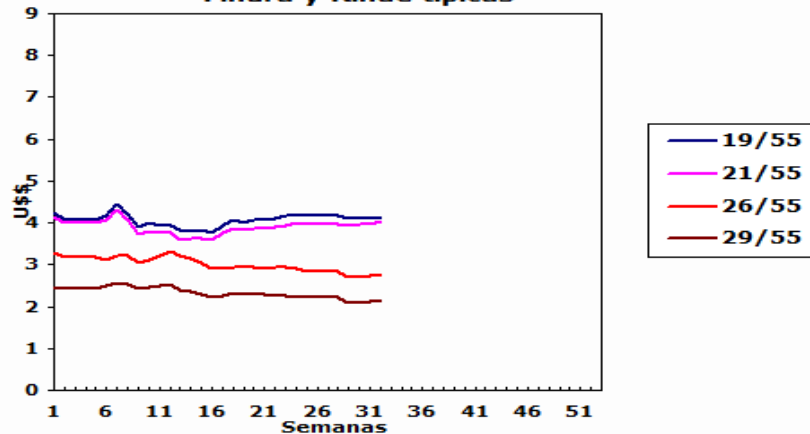

Comentarios:

El tipo de cambio entre el dólar americano y el peso argentino aumento 34 centavos esta semana si se lo compara con la fecha del último cierre semanal del mercado lanero.

VENTAS SEMANALES

Provincia	Finura m	Rinde %	Total Kgs.	Precio Real U\$S	Tipo de Esquila
-----------	----------	---------	------------	------------------	-----------------

INFORME SEMANAL

ARGENTINA: Lanas Finas

Pre-parto

Lanas Prolana de esquila pre-parto de buen largo, resistencia y color, buen estilo y presentación

Precios Orientativos SIPyM-PROLANA (u\$s)

Precio barrer contado sin IVA, incluyendo adicional Prolana y lana puesta en el galpón de esquila

Finura m	Variación %	Rinde al Peine					
		50%	55%	60%	65%	70%	75%
16.0	h 0.76 %	4.12	4.59	5.06	5.53	5.95	6.37
16.5	h 0.51 %	4.09	4.55	5.02	5.49	5.91	6.32
17.0	h 0.26 %	4.06	4.52	4.98	5.45	5.87	6.28
17.5	h 1.05 %	4.02	4.47	4.93	5.39	5.80	6.21
18.0	h 0.62 %	3.99	4.45	4.90	5.37	5.78	6.18
18.5	h 0.23 %	3.90	4.34	4.79	5.24	5.64	6.04
19.0	h 1.61 %	3.77	4.20	4.63	5.07	5.46	5.84
19.5	h 1.40 %	3.68	4.10	4.52	4.95	5.33	5.71
20.0	h 1.23 %	3.65	4.06	4.48	4.91	5.28	5.66
20.5	h 1.08 %	3.64	4.05	4.47	4.89	5.27	5.64
21.0	h 0.93 %	3.66	4.08	4.50	4.93	5.31	5.68
21.5	h 0.94 %	3.65	4.06	4.48	4.91	5.29	5.66
22.0	h 0.87 %	3.63	4.05	4.47	4.89	5.26	5.64
22.5	h 1.13 %	3.61	4.02	4.44	4.85	5.23	5.60
23.0	h 1.36 %	3.58	4.01	4.43	4.84	5.22	5.59
23.5	h 0.15 %	3.36	3.76	4.15	4.55	4.90	5.25
24.0	i -1.22 %	3.14	3.52	3.88	4.25	4.58	4.91
24.5	i -0.96 %	2.92	3.28	3.62	3.97	4.28	4.59

Nota: Los valores orientativos, variarán por tamaño de lote, distancia a barraca, acuerdo comercial y situaciones particulares del mercado local.

Post-parto

Lanas Prolana de esquila post-parto de buena presentación

Precios Orientativos SIPyM-PROLANA (u\$s)

Precio barrer contado sin IVA, incluyendo adicional Prolana y lana puesta en el galpón de esquila

Finura m	Variación %	Rinde al Peine				
		40%	45%	50%	55%	60%
16.0	h 0.83 %	2.98	3.43	3.90	4.32	4.74
16.5	h 0.58 %	2.96	3.40	3.87	4.29	4.70
17.0	h 0.32 %	2.94	3.38	3.84	4.25	4.67
17.5	h 1.13 %	2.90	3.34	3.80	4.21	4.62
18.0	h 0.59 %	2.89	3.32	3.78	4.19	4.59
18.5	h 0.33 %	2.82	3.24	3.69	4.09	4.49
19.0	h 1.72 %	2.75	3.17	3.57	3.96	4.34
19.5	h 1.40 %	2.68	3.09	3.48	3.86	4.24
20.0	h 1.18 %	2.66	3.06	3.47	3.82	4.18
20.5	h 1.06 %	2.65	3.05	3.46	3.81	4.16
21.0	h 0.88 %	2.67	3.07	3.48	3.84	4.19
21.5	h 1.00 %	2.66	3.06	3.47	3.83	4.18
22.0	h 0.88 %	2.68	3.08	3.47	3.83	4.18
22.5	h 1.12 %	2.66	3.06	3.45	3.80	4.15
23.0	h 1.37 %	2.64	3.04	3.42	3.79	4.14
23.5	h 0.12 %	2.50	2.87	3.24	3.62	3.97
24.0	i -1.30 %	2.33	2.68	3.03	3.38	3.71
24.5	i -0.98 %	2.16	2.50	2.82	3.15	3.47

Nota: Los valores orientativos, variarán por tamaño de lote, distancia a barraca, acuerdo comercial y situaciones particulares del mercado local.

Patagónicas

Lanas Prolana de esquila de buen largo y color, buen estilo y presentación

Precios Orientativos SIPyM-PROLANA (u\$s)

Precio barrer contado sin IVA, incluyendo adicional Prolana y lana puesta en el galpón de esquila

Finura m	Variación %	Rinde al Peine					
		50%	55%	60%	65%	70%	75%
25.0	j -0.76 %	2.71	3.03	3.35	3.67	3.96	4.25
26.0	j -0.89 %	2.44	2.73	3.02	3.32	3.58	3.84
27.0	j -0.51 %	2.25	2.52	2.79	3.07	3.31	3.55
28.0	j -0.19 %	2.06	2.31	2.56	2.81	3.04	3.26
29.0	j -0.87 %	1.89	2.12	2.35	2.59	2.80	3.00
30.0	j -1.86 %	1.76	1.97	2.19	2.41	2.61	2.81
31.0	j -1.78 %	1.62	1.82	2.03	2.23	2.42	2.60
32.0	j -1.95 %	1.47	1.65	1.84	2.03	2.20	2.37
33.0	j -1.96 %	1.33	1.50	1.68	1.85	2.01	2.16
34.0	j -1.76 %	1.20	1.35	1.51	1.67	1.82	1.96

Nota: Los valores orientativos, variarán por tamaño de lote, distancia a barraca, acuerdo comercial y situaciones particulares del mercado local.

No Patagónicas - Litoral

Lanas cruza producidas fuera de la región patagónica

Precios Orientativos SIPyM-PROLANA (u\$s)

Precio barrer contado (90%, 10%) y lana puesta en el galpón de esquila

	Variación %	Rinde al Peine		
		68%	70%	72%
Ideal Fino (24.5 mic.)	j -1.00 %	3.83	3.95	4.06
Ideal (26.5 mic.)	j -0.61 %	3.15	3.28	3.41
Corriedale	j -0.94 %	2.71	2.80	2.88
Romney	j -1.72 %	1.80	1.90	2.00

Nota: Los valores orientativos, variarán por tamaño de lote, distancia a barraca, acuerdo comercial y situaciones particulares del mercado local.

No Patagónicas - Buenos Aires

Lanas cruza producidas fuera de la región patagónica

Precios Orientativos SIPyM-PROLANA (u\$s)

Precio barrer contado (90%, 10%) y lana puesta en el galpón de esquila

	Variación %	Rinde al Peine		
		60%	63%	65%
Corriedale fino (28.5) mic.	j -0.60 %	2.07	2.23	2.38
Corriedale (30.0) mic.	j -2.07 %	1.76	1.90	2.03
Romney (32.0) mic.	j -1.78 %	1.54	1.66	1.77
Segunda Esquila	j -1.98 %	0.92	0.99	1.06

Nota: Los valores orientativos, variarán por tamaño de lote, distancia a barraca, acuerdo comercial y situaciones particulares del mercado local.