

INFORME SEMANAL

Semana 31 del 21 al 28 de Enero de 2016

AUSTRALIA Mercado del Este

Evolución Tipo de Cambio e Indicador General:

	21/1/2016	28/1/2016	Variación U\$S
INDICADOR AUD	12.96	12.80	i -0.16
PAR. CAMBIARIA	0.691	0.705	h 0.014
INDICADOR U\$S	8.95	9.02	h 0.07

Fuente: WESTPAC - AWEX

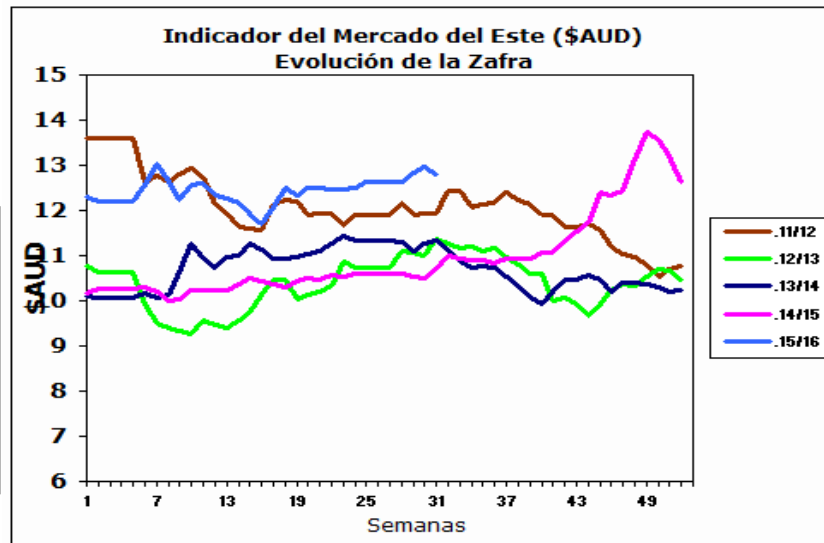

Fuente: Sipym - PROLANA en base AWEX

Comentarios:

En la semana 31 el mercado lanero cerro en alza. El indicador E.M.I disminuyó 0.16 respecto al último día de la semana anterior. La oferta total fue de 45.434 fardos. Las empresas destacadas en la compra fueron Global Wool Export con el 10,6%, Techwool Trading con el 9,9% y Chinatex con el 9,8%. El mercado volverá a la actividad el día 2/02 en Sydney, Melbourne y Fremantle con un total de 46.887 fardos ofrecidos.

ARGENTINA

Variación Paridad Cambiaria (Dólar Comprador)

1 U\$S	21/1/2016	28/1/2016
\$	13.80	13.98

Fuente: SI PyM - PROLANA en base BNA

Evolución de precios Barrer Finura y Rinde típicas

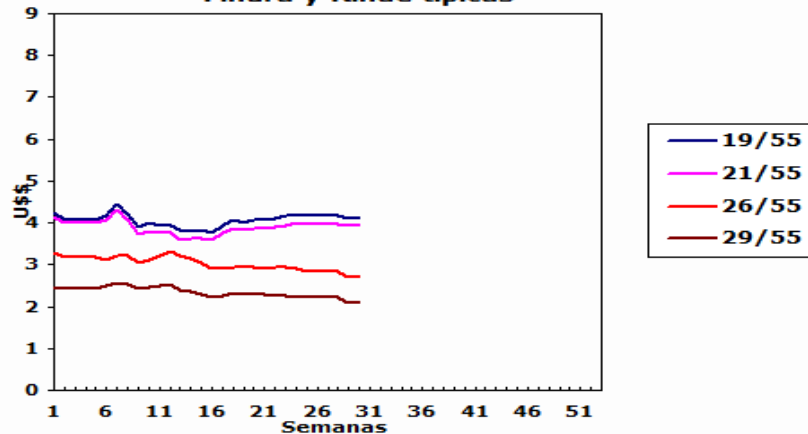

Comentarios:

La paridad cambiaria entre el dólar oficial mayorista y el peso argentino aumentó 18 centavos con respecto al cierre de la semana pasada.

VENTAS SEMANALES

Provincia	Finura m	Rinde %	Total Kgs.	Precio Real U\$S	Tipo de Esquila
-----------	----------	---------	------------	------------------	-----------------

Pre-parto

Lanas Prolana de esquila pre-parto de buen largo, resistencia y color, buen estilo y presentación

Precios Orientativos SIPyM-PROLANA (u\$s)

Finura m	Variación %	Rinde al Peine					
		50%	55%	60%	65%	70%	75%
16.0	h 1.18 %	4.03	4.49	4.95	5.42	5.83	6.24
16.5	h 1.09 %	4.00	4.45	4.91	5.37	5.78	6.19
17.0	h 1.03 %	3.97	4.42	4.87	5.33	5.74	6.14
17.5	h 0.94 %	3.93	4.38	4.83	5.28	5.69	6.08
18.0	h 1.00 %	3.95	4.39	4.85	5.30	5.71	6.11
18.5	h 1.19 %	3.87	4.31	4.76	5.21	5.60	6.00
19.0	h 0.60 %	3.70	4.12	4.55	4.98	5.36	5.74
19.5	h 0.22 %	3.59	4.00	4.41	4.83	5.20	5.56
20.0	h 0.18 %	3.54	3.95	4.36	4.77	5.14	5.50
20.5	h 0.22 %	3.54	3.94	4.35	4.76	5.13	5.49
21.0	h 0.11 %	3.56	3.97	4.38	4.80	5.17	5.53
21.5	h 0.29 %	3.55	3.95	4.36	4.78	5.14	5.51
22.0	h 0.37 %	3.53	3.94	4.34	4.76	5.12	5.48
22.5	h 1.09 %	3.51	3.91	4.32	4.73	5.09	5.45
23.0	h 1.81 %	3.49	3.91	4.31	4.72	5.08	5.44
23.5	h 1.96 %	3.30	3.69	4.08	4.47	4.81	5.15
24.0	h 2.21 %	3.11	3.48	3.85	4.21	4.54	4.87
24.5	h 2.14 %	2.89	3.25	3.59	3.93	4.24	4.55

Nota: Los valores orientativos, variarán por tamaño de lote, distancia a barraca, acuerdo comercial y situaciones particulares del mercado local.

Post-parto

Lanas Prolana de esquila post-parto de buena presentación

Precios Orientativos SIPyM-PROLANA (u\$s)

Finura m	Variación %	Rinde al Peine				
		40%	45%	50%	55%	60%
16.0	h 1.28 %	2.92	3.35	3.82	4.23	4.64
16.5	h 1.13 %	2.89	3.33	3.79	4.19	4.60
17.0	h 0.98 %	2.87	3.30	3.75	4.16	4.56
17.5	h 0.93 %	2.84	3.27	3.72	4.12	4.52
18.0	h 0.98 %	2.85	3.28	3.73	4.14	4.54
18.5	h 1.34 %	2.80	3.22	3.67	4.06	4.46
19.0	h 0.58 %	2.70	3.10	3.50	3.88	4.26
19.5	h 0.18 %	2.61	3.01	3.39	3.76	4.13
20.0	h 0.18 %	2.58	2.97	3.37	3.72	4.06
20.5	h 0.24 %	2.58	2.97	3.36	3.71	4.05
21.0	h 0.12 %	2.60	2.99	3.39	3.74	4.08
21.5	h 0.18 %	2.58	2.98	3.37	3.72	4.06
22.0	h 0.42 %	2.60	2.99	3.38	3.72	4.07
22.5	h 1.09 %	2.58	2.97	3.36	3.70	4.04
23.0	h 1.90 %	2.57	2.96	3.33	3.70	4.04
23.5	h 2.05 %	2.45	2.82	3.18	3.55	3.90
24.0	h 2.32 %	2.30	2.66	3.00	3.35	3.68
24.5	h 2.05 %	2.14	2.47	2.80	3.12	3.43

Nota: Los valores orientativos, variarán por tamaño de lote, distancia a barraca, acuerdo comercial y situaciones particulares del mercado local.

Patagónicas

Lanas Prolana de esquila de buen largo y color, buen estilo y presentación

Precios Orientativos SIPyM-PROLANA (u\$s)

Precio barrer contado sin IVA, incluyendo adicional Prolana y lana puesta en el galpón de esquila

Finura m	Variación %	Rinde al Peine					
		50%	55%	60%	65%	70%	75%
25.0	h 2.01 %	2.68	3.00	3.32	3.64	3.92	4.20
26.0	h 1.12 %	2.45	2.74	3.03	3.33	3.59	3.85
27.0	h 1.05 %	2.24	2.51	2.78	3.05	3.29	3.53
28.0	h 1.15 %	2.03	2.28	2.52	2.77	3.00	3.22
29.0	h 0.82 %	1.89	2.12	2.35	2.58	2.79	3.00
30.0	h 0.58 %	1.78	2.00	2.22	2.45	2.65	2.84
31.0	h 0.31 %	1.65	1.86	2.07	2.27	2.46	2.65
32.0	h 0.08 %	1.51	1.70	1.89	2.08	2.26	2.43
33.0	i -0.46 %	1.38	1.55	1.73	1.91	2.07	2.23
34.0	i -0.50 %	1.25	1.41	1.58	1.74	1.89	2.04

Nota: Los valores orientativos, variarán por tamaño de lote, distancia a barraca, acuerdo comercial y situaciones particulares del mercado local.

No Patagónicas - Litoral

Lanas cruza producidas fuera de la región patagónica

Precios Orientativos SIPyM-PROLANA (u\$s)

Precio barrer contado (90%, 10%) y lana puesta en el galpón de esquila

	Variación %	Rinde al Peine		
		68%	70%	72%
Ideal Fino (24.5 mic.)	h 2.09 %	3.80	3.91	4.02
Ideal (26.5 mic.)	h 0.93 %	3.14	3.27	3.40
Corriedale	h 0.84 %	2.71	2.79	2.88
Romney	h 0.17 %	1.84	1.95	2.05

Nota: Los valores orientativos, variarán por tamaño de lote, distancia a barraca, acuerdo comercial y situaciones particulares del mercado local.

No Patagónicas - Buenos Aires

Lanas cruza producidas fuera de la región patagónica

Precios Orientativos SIPyM-PROLANA (u\$s)

Precio barrer contado (90%, 10%) y lana puesta en el galpón de esquila

	Variación %	Rinde al Peine		
		60%	63%	65%
Corriedale fino (28.5) mic.	h 0.91 %	2.05	2.21	2.36
Corriedale (30.0) mic.	h 0.52 %	1.79	1.93	2.06
Romney (32.0) mic.	fg 0.00 %	1.57	1.70	1.82
Segunda Esquila	fg 0.00 %	0.95	1.02	1.09

Nota: Los valores orientativos, variarán por tamaño de lote, distancia a barraca, acuerdo comercial y situaciones particulares del mercado local.