

## INFORME SEMANAL

Semana 30 del 14 al 21 de Enero de 2016

### AUSTRALIA Mercado del Este

Evolución Tipo de Cambio e Indicador General:

	14/1/2016	21/1/2016	Variación U\$S
INDICADOR AUD	12.82	12.96	h 0.14
PAR. CAMBIARIA	0.694	0.691	i -0.003
INDICADOR U\$S	8.89	8.95	h 0.06

Fuente: WESTPAC - AWEX

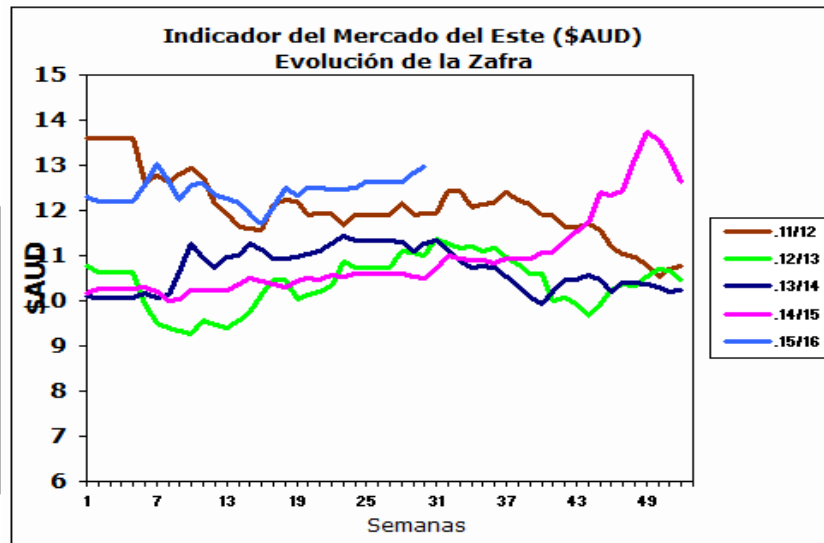

Fuente: Sipym - PROLANA en base AWEX

#### Comentarios:

Sobre el cierre de la semana 30 del mercado lanero, se observa una leve suba en los precios debido al incremento del índice E.M.I de AWEX. La oferta total fue de 59.775 y se vendió el 96% de los mismos. Las empresas destacadas en la compra fueron Techwool Trading con el 15,3%, Global Wool Export con el 11,7 y Chinatex con el 9,3%. El mercado vuelve a los remates el día 27/01 con un total de 46.051 fardos ofrecidos.

### ARGENTINA

Variación Paridad Cambiaria (Dólar Comprador)

1 U\$S	14/1/2016	21/1/2016
\$	13.60	13.80

Fuente: SI PyM - PROLANA en base BNA

#### Evolución de precios Barrer Finura y Rinde típicas

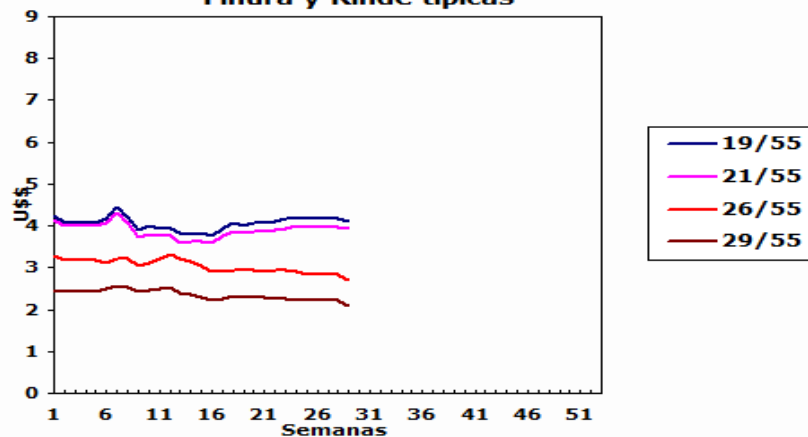

#### Comentarios:

La paridad cambiaria entre el dolar oficial mayorista y el peso argentino aumento 20 centavos con respecto al último día de la semana del mercado lanero.

#### VENTAS SEMANALES

Provincia	Finura m	Rinde %	Total Kgs.	Precio Real U\$S	Tipo de Esquila
-----------	----------	---------	------------	------------------	-----------------

## INFORME SEMANAL

## ARGENTINA: Lanas Finas

### Pre-parto

Lanas Prolana de esquila pre-parto de buen largo, resistencia y color, buen estilo y presentación

Precios Orientativos SIPyM-PROLANA (u\$s)

Finura m	Variación %	Rinde al Peine					
		50%	55%	60%	65%	70%	75%
16.0	h 0.89 %	3.99	4.44	4.89	5.35	5.76	6.17
16.5	h 0.83 %	3.96	4.40	4.86	5.31	5.72	6.12
17.0	h 0.94 %	3.93	4.37	4.82	5.28	5.68	6.08
17.5	h 0.64 %	3.90	4.34	4.78	5.23	5.63	6.03
18.0	h 0.98 %	3.91	4.35	4.80	5.25	5.65	6.05
18.5	h 1.62 %	3.83	4.26	4.70	5.14	5.54	5.93
19.0	h 0.04 %	3.68	4.10	4.52	4.95	5.33	5.70
19.5	h 0.40 %	3.58	3.99	4.40	4.82	5.19	5.55
20.0	h 0.74 %	3.54	3.94	4.35	4.76	5.13	5.49
20.5	h 0.74 %	3.53	3.93	4.34	4.75	5.12	5.48
21.0	h 0.81 %	3.56	3.97	4.38	4.79	5.16	5.52
21.5	h 0.74 %	3.54	3.94	4.35	4.76	5.13	5.49
22.0	h 0.82 %	3.52	3.92	4.33	4.74	5.10	5.46
22.5	h 0.72 %	3.47	3.87	4.27	4.68	5.04	5.39
23.0	h 0.57 %	3.42	3.84	4.23	4.64	4.99	5.35
23.5	h 0.04 %	3.23	3.62	4.00	4.38	4.72	5.06
24.0	i -0.47 %	3.04	3.41	3.76	4.12	4.45	4.76
24.5	i -0.45 %	2.83	3.18	3.52	3.85	4.15	4.45

Nota: Los valores orientativos, variarán por tamaño de lote, distancia a barraca, acuerdo comercial y situaciones particulares del mercado local.

### Post-parto

Lanas Prolana de esquila post-parto de buena presentación

Precios Orientativos SIPyM-PROLANA (u\$s)

Finura m	Variación %	Rinde al Peine				
		40%	45%	50%	55%	60%
16.0	h 0.86 %	2.88	3.31	3.77	4.18	4.58
16.5	h 0.92 %	2.86	3.29	3.74	4.15	4.55
17.0	h 0.98 %	2.84	3.26	3.72	4.12	4.52
17.5	h 0.60 %	2.81	3.24	3.69	4.08	4.48
18.0	h 1.05 %	2.82	3.25	3.70	4.10	4.49
18.5	h 1.58 %	2.76	3.18	3.62	4.01	4.40
19.0	h 0.12 %	2.68	3.09	3.48	3.86	4.23
19.5	h 0.36 %	2.61	3.00	3.39	3.75	4.12
20.0	h 0.79 %	2.58	2.97	3.36	3.71	4.05
20.5	h 0.73 %	2.57	2.96	3.36	3.70	4.04
21.0	h 0.84 %	2.59	2.99	3.39	3.73	4.08
21.5	h 0.85 %	2.58	2.97	3.37	3.71	4.05
22.0	h 0.72 %	2.59	2.98	3.36	3.71	4.05
22.5	h 0.61 %	2.55	2.94	3.32	3.66	4.00
23.0	h 0.62 %	2.52	2.90	3.27	3.63	3.97
23.5	fg 0.00 %	2.40	2.76	3.12	3.48	3.82
24.0	i -0.54 %	2.25	2.60	2.93	3.27	3.60
24.5	i -0.44 %	2.10	2.42	2.74	3.06	3.36

Nota: Los valores orientativos, variarán por tamaño de lote, distancia a barraca, acuerdo comercial y situaciones particulares del mercado local.

### Patagónicas

Lanas Prolana de esquila de buen largo y color, buen estilo y presentación

Precios Orientativos SIPyM-PROLANA (u\$s)

Precio barrer contado sin IVA, incluyendo adicional Prolana y lana puesta en el galpón de esquila

Finura m	Variación %	Rinde al Peine					
		50%	55%	60%	65%	70%	75%
25.0	i -0.39 %	2.63	2.94	3.25	3.56	3.85	4.12
26.0	h 0.32 %	2.42	2.71	3.00	3.29	3.55	3.81
27.0	h 0.64 %	2.21	2.48	2.75	3.02	3.26	3.50
28.0	h 0.84 %	2.01	2.25	2.50	2.74	2.96	3.18
29.0	i -0.14 %	1.87	2.10	2.33	2.56	2.77	2.98
30.0	i -1.49 %	1.77	1.99	2.21	2.43	2.63	2.83
31.0	i -1.45 %	1.65	1.85	2.06	2.27	2.45	2.64
32.0	i -1.41 %	1.51	1.70	1.89	2.08	2.25	2.43
33.0	i -1.36 %	1.38	1.56	1.74	1.92	2.08	2.24
34.0	i -1.58 %	1.26	1.42	1.58	1.75	1.90	2.05

Nota: Los valores orientativos, variarán por tamaño de lote, distancia a barraca, acuerdo comercial y situaciones particulares del mercado local.

### No Patagónicas - Litoral

Lanas cruza producidas fuera de la región patagónica

Precios Orientativos SIPyM-PROLANA (u\$s)

Precio barrer contado (90%, 10%) y lana puesta en el galpón de esquila

	Variación %	Rinde al Peine		
		68%	70%	72%
Ideal Fino (24.5 mic.)	i -0.52 %	3.72	3.83	3.94
Ideal (26.5 mic.)	h 0.52 %	3.11	3.24	3.37
Corriedale	i -0.24 %	2.69	2.77	2.85
Romney	i -1.52 %	1.84	1.94	2.05

Nota: Los valores orientativos, variarán por tamaño de lote, distancia a barraca, acuerdo comercial y situaciones particulares del mercado local.

### No Patagónicas - Buenos Aires

Lanas cruza producidas fuera de la región patagónica

Precios Orientativos SIPyM-PROLANA (u\$s)

Precio barrer contado (90%, 10%) y lana puesta en el galpón de esquila

	Variación %	Rinde al Peine		
		60%	63%	65%
Corriedale fino (28.5) mic.	h 0.31 %	2.03	2.19	2.34
Corriedale (30.0) mic.	i -1.37 %	1.78	1.92	2.05
Romney (32.0) mic.	i -1.36 %	1.57	1.70	1.82
Segunda Esquila	i -1.29 %	0.95	1.02	1.09

Nota: Los valores orientativos, variarán por tamaño de lote, distancia a barraca, acuerdo comercial y situaciones particulares del mercado local.