

INFORME SEMANAL

Semana 29 del 17 de Diciembre al 14 de Enero de 2016

AUSTRALIA Mercado del Este

Evolución Tipo de Cambio e Indicador General:

| | 17/12/2015 | 14/1/2016 | Variación U\$S |
|----------------|------------|-----------|----------------|
| INDICADOR AUD | 12.65 | 12.82 | h 0.17 |
| PAR. CAMBIARIA | 0.717 | 0.694 | i -0.023 |
| INDICADOR U\$S | 9.07 | 8.89 | i -0.18 |

Fuente: WESTPAC - AWEX

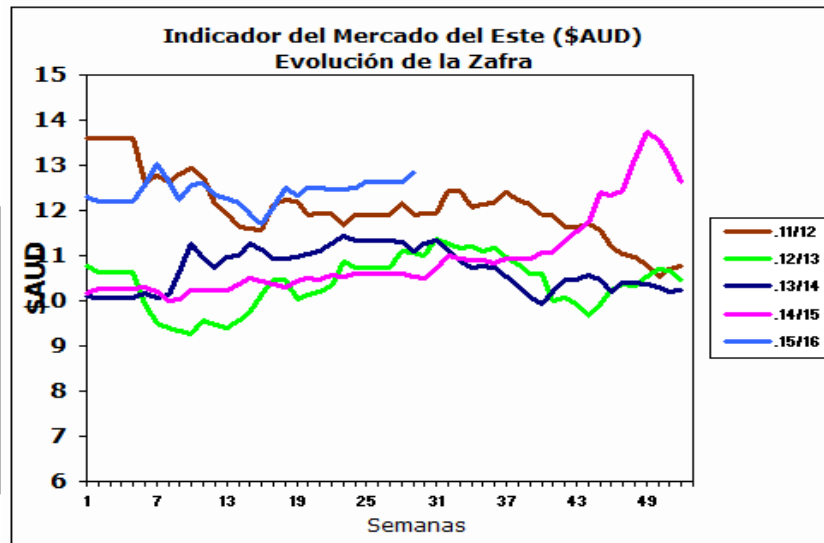

Fuente: Sipym - PROLANA en base AWEX

Comentarios:

En el comienzo del año, a pesar del aumento del 0,8% del indicador E.M.I, la paridad cambiaria produjo una leve baja con respecto al cierre del año pasado en terminos de dolares americanos.
Los valores de SIPYM se actualizaron en función del nuevo regimen de retenciones a las exportaciones de lana en el mercado argentino.

ARGENTINA

Variación Paridad Cambiaria (Dólar Comprador)

| 1 U\$S | 17/12/2015 | 14/1/2016 |
|--------|------------|-----------|
| \$ | 14.26 | 13.60 |

Fuente: SIPyM - PROLANA en base BNA

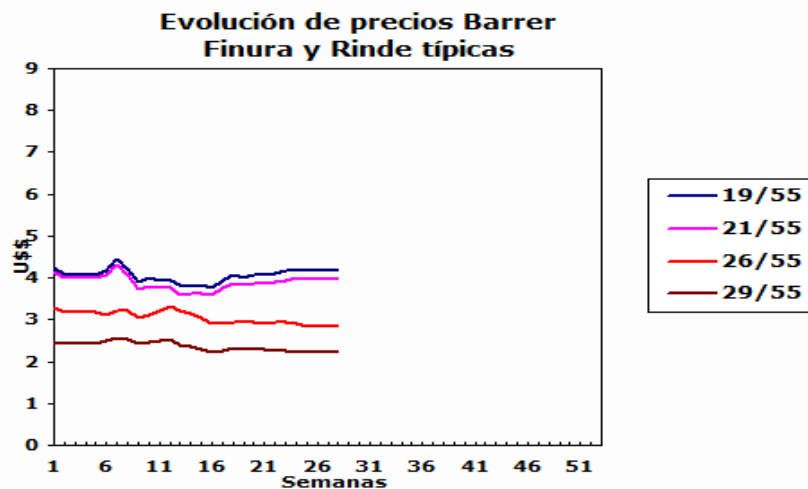

Comentarios:

VENTAS SEMANALES

| Provincia | Finura m | Rinde % | Total Kgs. | Precio Real U\$S | Tipo de Esquila |
|-----------|----------|---------|------------|------------------|-----------------|
|-----------|----------|---------|------------|------------------|-----------------|

INFORME SEMANAL

ARGENTINA: Lanas Finas

Pre-parto

Lanas Prolana de esquila pre-parto de buen largo, resistencia y color, buen estilo y presentación

Precios Orientativos SIPyM-PROLANA (u\$s)

| Finura m | Variación % | Rinde al Peine | | | | | |
|-------------|----------------|----------------|------|------|------|------|------|
| | | 50% | 55% | 60% | 65% | 70% | 75% |
| 16.0 | j -1.65 % | 3.95 | 4.40 | 4.85 | 5.31 | 5.71 | 6.11 |
| 16.5 | j -1.86 % | 3.92 | 4.37 | 4.82 | 5.27 | 5.67 | 6.07 |
| 17.0 | j -2.13 % | 3.89 | 4.33 | 4.78 | 5.23 | 5.63 | 6.02 |
| 17.5 | j -2.20 % | 3.87 | 4.31 | 4.75 | 5.20 | 5.60 | 5.99 |
| 18.0 | j -1.98 % | 3.87 | 4.31 | 4.75 | 5.20 | 5.60 | 5.99 |
| 18.5 | j -2.16 % | 3.77 | 4.19 | 4.63 | 5.06 | 5.45 | 5.83 |
| 19.0 | j -1.81 % | 3.68 | 4.10 | 4.52 | 4.95 | 5.32 | 5.70 |
| 19.5 | j -1.93 % | 3.57 | 3.97 | 4.38 | 4.80 | 5.17 | 5.53 |
| 20.0 | j -0.92 % | 3.51 | 3.91 | 4.32 | 4.73 | 5.09 | 5.45 |
| 20.5 | j -0.88 % | 3.50 | 3.90 | 4.31 | 4.72 | 5.08 | 5.44 |
| 21.0 | j -0.84 % | 3.53 | 3.94 | 4.34 | 4.75 | 5.12 | 5.48 |
| 21.5 | j -1.13 % | 3.51 | 3.91 | 4.32 | 4.73 | 5.09 | 5.45 |
| 22.0 | j -1.40 % | 3.49 | 3.89 | 4.29 | 4.70 | 5.06 | 5.42 |
| 22.5 | j -0.75 % | 3.45 | 3.84 | 4.24 | 4.64 | 5.00 | 5.36 |
| 23.0 | j -0.08 % | 3.40 | 3.81 | 4.21 | 4.61 | 4.97 | 5.32 |
| 23.5 | j -0.75 % | 3.23 | 3.62 | 4.00 | 4.38 | 4.72 | 5.05 |
| 24.0 | j -1.58 % | 3.05 | 3.42 | 3.78 | 4.14 | 4.47 | 4.79 |
| 24.5 | j -2.56 % | 2.85 | 3.19 | 3.53 | 3.87 | 4.17 | 4.47 |

Nota: Los valores orientativos, variarán por tamaño de lote, distancia a barraca, acuerdo comercial y situaciones particulares del mercado local.

Post-parto

Lanas Prolana de esquila post-parto de buena presentación

Precios Orientativos SIPyM-PROLANA (u\$s)

| Finura m | Variación % | Rinde al Peine | | | | |
|-------------|----------------|----------------|------|------|------|------|
| | | 40% | 45% | 50% | 55% | 60% |
| 16.0 | j -1.69 % | 2.86 | 3.28 | 3.74 | 4.14 | 4.54 |
| 16.5 | j -1.92 % | 2.83 | 3.26 | 3.71 | 4.11 | 4.51 |
| 17.0 | j -2.09 % | 2.81 | 3.23 | 3.68 | 4.08 | 4.48 |
| 17.5 | j -2.15 % | 2.80 | 3.22 | 3.66 | 4.06 | 4.45 |
| 18.0 | j -2.05 % | 2.79 | 3.21 | 3.66 | 4.06 | 4.45 |
| 18.5 | j -2.16 % | 2.72 | 3.13 | 3.56 | 3.95 | 4.33 |
| 19.0 | j -1.93 % | 2.68 | 3.08 | 3.48 | 3.85 | 4.23 |
| 19.5 | j -1.93 % | 2.60 | 2.99 | 3.37 | 3.74 | 4.11 |
| 20.0 | j -0.96 % | 2.56 | 2.94 | 3.34 | 3.68 | 4.02 |
| 20.5 | j -0.84 % | 2.55 | 2.94 | 3.33 | 3.68 | 4.01 |
| 21.0 | j -0.83 % | 2.57 | 2.96 | 3.36 | 3.70 | 4.05 |
| 21.5 | j -1.19 % | 2.56 | 2.94 | 3.34 | 3.68 | 4.02 |
| 22.0 | j -1.37 % | 2.57 | 2.96 | 3.34 | 3.68 | 4.02 |
| 22.5 | j -0.67 % | 2.54 | 2.92 | 3.30 | 3.64 | 3.97 |
| 23.0 | j -0.18 % | 2.50 | 2.88 | 3.26 | 3.61 | 3.94 |
| 23.5 | j -0.76 % | 2.40 | 2.76 | 3.12 | 3.48 | 3.82 |
| 24.0 | j -1.54 % | 2.26 | 2.61 | 2.95 | 3.29 | 3.62 |
| 24.5 | j -2.55 % | 2.11 | 2.43 | 2.75 | 3.07 | 3.38 |

Nota: Los valores orientativos, variarán por tamaño de lote, distancia a barraca, acuerdo comercial y situaciones particulares del mercado local.

Precio barrer contado sin IVA, incluyendo adicional Prolana y lana puesta en el galpón de esquila

Precio barrer contado sin IVA, incluyendo adicional Prolana y lana puesta en el galpón de esquila

Patagónicas

Lanas Prolana de esquila de buen largo y color, buen estilo y presentación

Precios Orientativos SIPyM-PROLANA (u\$s)

Precio barrer contado sin IVA, incluyendo adicional Prolana y lana puesta en el galpón de esquila

| Finura m | Variación % | Rinde al Peine | | | | | |
|-------------|----------------|----------------|------|------|------|------|------|
| | | 50% | 55% | 60% | 65% | 70% | 75% |
| 25.0 | i -3.77 % | 2.64 | 2.95 | 3.26 | 3.58 | 3.86 | 4.14 |
| 26.0 | i -4.44 % | 2.41 | 2.70 | 2.99 | 3.28 | 3.54 | 3.80 |
| 27.0 | i -4.79 % | 2.20 | 2.46 | 2.73 | 3.00 | 3.24 | 3.48 |
| 28.0 | i -4.96 % | 1.99 | 2.23 | 2.47 | 2.72 | 2.94 | 3.16 |
| 29.0 | i -5.61 % | 1.87 | 2.10 | 2.33 | 2.57 | 2.78 | 2.98 |
| 30.0 | i -6.07 % | 1.80 | 2.02 | 2.24 | 2.47 | 2.67 | 2.87 |
| 31.0 | i -4.65 % | 1.67 | 1.88 | 2.09 | 2.30 | 2.49 | 2.68 |
| 32.0 | i -3.14 % | 1.53 | 1.72 | 1.92 | 2.11 | 2.29 | 2.46 |
| 33.0 | i -1.25 % | 1.40 | 1.58 | 1.76 | 1.95 | 2.11 | 2.27 |
| 34.0 | h 1.10 % | 1.28 | 1.44 | 1.61 | 1.78 | 1.93 | 2.08 |

Nota: Los valores orientativos, variarán por tamaño de lote, distancia a barraca, acuerdo comercial y situaciones particulares del mercado local.

No Patagónicas - Litoral

Lanas cruza producidas fuera de la región patagónica

Precios Orientativos SIPyM-PROLANA (u\$s)

Precio barrer contado (90%, 10%) y lana puesta en el galpón de esquila

| | Variación % | Rinde al Peine | | |
|------------------------|----------------|----------------|------|------|
| | | 68% | 70% | 72% |
| Ideal Fino (24.5 mic.) | i -2.45 % | 3.74 | 3.85 | 3.96 |
| Ideal (26.5 mic.) | i -4.54 % | 3.10 | 3.22 | 3.35 |
| Corriedale | i -5.45 % | 2.69 | 2.78 | 2.86 |
| Romney | i -3.27 % | 1.87 | 1.97 | 2.08 |

Nota: Los valores orientativos, variarán por tamaño de lote, distancia a barraca, acuerdo comercial y situaciones particulares del mercado local.

No Patagónicas - Buenos Aires

Lanas cruza producidas fuera de la región patagónica

Precios Orientativos SIPyM-PROLANA (u\$s)

Precio barrer contado (90%, 10%) y lana puesta en el galpón de esquila

| | Variación % | Rinde al Peine | | |
|-----------------------------|----------------|----------------|------|------|
| | | 60% | 63% | 65% |
| Corriedale fino (28.5) mic. | i -5.35 % | 2.03 | 2.18 | 2.33 |
| Corriedale (30.0) mic. | i -6.12 % | 1.80 | 1.95 | 2.08 |
| Romney (32.0) mic. | i -3.19 % | 1.60 | 1.72 | 1.84 |
| Segunda Esquila | i -3.13 % | 0.96 | 1.04 | 1.10 |

Nota: Los valores orientativos, variarán por tamaño de lote, distancia a barraca, acuerdo comercial y situaciones particulares del mercado local.