

INFORME SEMANAL Semana 25 del 16 al 17 de Diciembre de 2015

AUSTRALIA Mercado del Este

Evolución Tipo de Cambio e Indicador General:

	10/12/2015	17/12/2015	Variación U\$S
INDICADOR AUD	12.51	12.65	h 0.14
PAR. CAMBIARIA	0.730	0.717	i -0.013
INDICADOR U\$S	9.13	9.07	i -0.06

Fuente: WESTPAC - AWEX

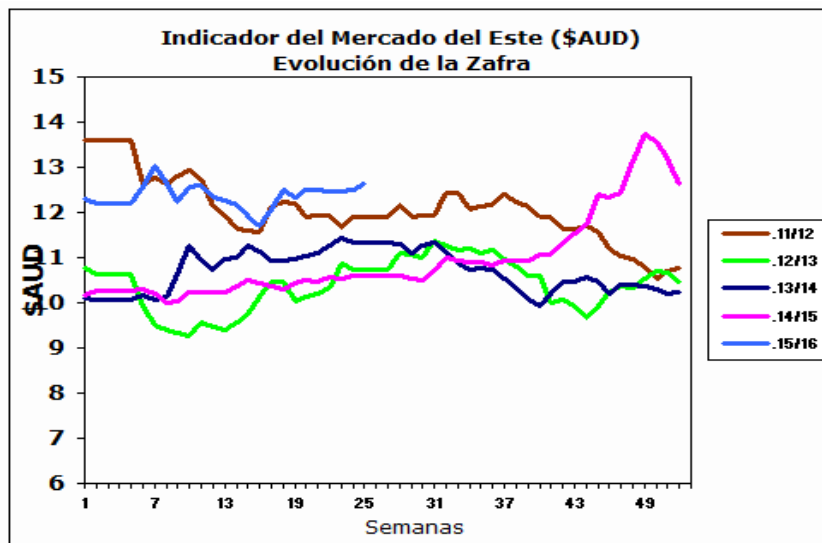

Fuente: Sipym - PROLANA en base AWEX

Comentarios:

En la última semana previo al receso por fiestas el mercado cerró en alza; sin embargo el tipo de cambio bajo entre el dólar americano y australiano bajo y eso hizo que hubiera disminuciones en los valores si lo miramos en términos de la moneda americana. En los remates se ofrecieron 42.434 fardos vendiéndose 95,6% de los fardos ofertados. El mercado entra en receso por fiestas, se reiniciará en la semana del 11 de enero, la oferta de lanas no fue informada.

ARGENTINA

Variación Paridad Cambiaria (Dólar Comprador)

1 U\$S	10/12/2015	17/12/2015
\$	9.65	14.26

Fuente: SI PyM - PROLANA en base BNA

Evolución de precios Barrer Finura y Rinde típicas

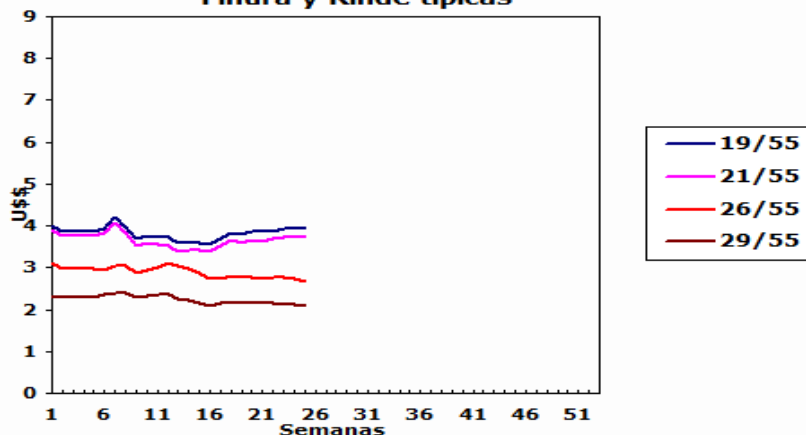

Comentarios:

En el día de ayer se anunció en nuestro país el levantamiento del cepo cambiario, se tendrá un esquema de flotación sucia manejando un dólar entre bandas se estima que entre 14 y 15 pesos. Debido a que todavía no se muestra el nuevo tipo de cambio en los mercados, se tomó la cotización del dólar contado con liquidación el cuál fue puesto como referencia en el anuncio por el Ministro de hacienda Alfonso Prat Gay.

VENTAS SEMANALES

Provincia	Finura m	Rinde %	Total Kgs.	Precio Real U\$S	Tipo de Esquila
-----------	----------	---------	------------	------------------	-----------------

INFORME SEMANAL

ARGENTINA: Lanas Finas

Pre-parto

Lanas Prolana de esquila pre-parto de buen largo, resistencia y color, buen estilo y presentación

Precios Orientativos SIPyM-PROLANA (u\$s)

Precio barrer contado sin IVA, incluyendo adicional Prolana y lana puesta en el galpón de esquila

Finura m	Variación %	Rinde al Peine						
		50%	55%	60%	65%	70%	75%	
16.0	i -1.02 %	3.79	4.23	4.66	5.10	5.49	5.88	
16.5	i -0.92 %	3.77	4.20	4.64	5.07	5.46	5.85	
17.0	i -0.65 %	3.75	4.18	4.61	5.05	5.43	5.82	
17.5	i -0.38 %	3.74	4.16	4.59	5.02	5.41	5.79	
18.0	i -0.59 %	3.73	4.15	4.58	5.01	5.40	5.78	
18.5	i -1.24 %	3.63	4.05	4.47	4.89	5.26	5.63	
19.0	fg 0.00 %	3.54	3.94	4.35	4.76	5.13	5.49	
19.5	i -0.23 %	3.43	3.82	4.22	4.62	4.98	5.33	
20.0	i -0.69 %	3.34	3.73	4.11	4.51	4.85	5.20	
20.5	i -0.70 %	3.33	3.72	4.10	4.49	4.84	5.18	
21.0	i -0.58 %	3.36	3.74	4.13	4.53	4.88	5.22	
21.5	i -0.58 %	3.35	3.73	4.12	4.51	4.86	5.21	
22.0	i -0.50 %	3.34	3.72	4.11	4.50	4.85	5.19	
22.5	i -0.75 %	3.28	3.65	4.04	4.42	4.76	5.10	
23.0	i -0.99 %	3.21	3.60	3.98	4.36	4.70	5.03	
23.5	i -1.49 %	3.07	3.44	3.80	4.17	4.49	4.81	
24.0	i -1.90 %	2.93	3.28	3.63	3.98	4.29	4.59	
24.5	i -2.06 %	2.76	3.09	3.42	3.75	4.04	4.33	

Nota: Los valores orientativos, variarán por tamaño de lote, distancia a barraca, acuerdo comercial y situaciones particulares del mercado local.

Post-parto

Lanas Prolana de esquila post-parto de buena presentación

Precios Orientativos SIPyM-PROLANA (u\$s)

Precio barrer contado sin IVA, incluyendo adicional Prolana y lana puesta en el galpón de esquila

Finura m	Variación %	Rinde al Peine				
		40%	45%	50%	55%	60%
16.0	i -1.11 %	2.74	3.15	3.59	3.98	4.36
16.5	i -0.78 %	2.73	3.14	3.57	3.96	4.34
17.0	i -0.68 %	2.71	3.12	3.55	3.94	4.32
17.5	i -0.40 %	2.70	3.10	3.54	3.92	4.30
18.0	i -0.51 %	2.69	3.10	3.53	3.91	4.29
18.5	i -1.16 %	2.62	3.02	3.44	3.81	4.18
19.0	fg 0.00 %	2.58	2.97	3.35	3.71	4.07
19.5	i -0.12 %	2.50	2.88	3.25	3.60	3.95
20.0	i -0.69 %	2.43	2.80	3.18	3.51	3.83
20.5	i -0.57 %	2.43	2.80	3.17	3.50	3.82
21.0	i -0.50 %	2.44	2.82	3.20	3.53	3.85
21.5	i -0.38 %	2.44	2.81	3.19	3.52	3.84
22.0	i -0.50 %	2.46	2.83	3.19	3.52	3.85
22.5	i -0.77 %	2.41	2.78	3.13	3.46	3.78
23.0	i -1.04 %	2.36	2.72	3.07	3.41	3.73
23.5	i -1.33 %	2.28	2.63	2.97	3.31	3.64
24.0	i -1.94 %	2.17	2.50	2.83	3.15	3.47
24.5	i -2.06 %	2.04	2.35	2.66	2.97	3.27

Nota: Los valores orientativos, variarán por tamaño de lote, distancia a barraca, acuerdo comercial y situaciones particulares del mercado local.

Patagónicas

Lanas Prolana de esquila de buen largo y color, buen estilo y presentación

Precios Orientativos SIPyM-PROLANA (u\$s)

Precio barrer contado sin IVA, incluyendo adicional Prolana y lana puesta en el galpón de esquila

Finura m	Variación %	Rinde al Peine					
		50%	55%	60%	65%	70%	75%
25.0	j -1.96 %	2.59	2.89	3.20	3.51	3.78	4.06
26.0	j -2.38 %	2.38	2.66	2.95	3.24	3.50	3.75
27.0	j -1.68 %	2.18	2.44	2.70	2.97	3.20	3.44
28.0	j -0.84 %	1.97	2.21	2.45	2.70	2.91	3.13
29.0	j -0.61 %	1.87	2.10	2.33	2.56	2.77	2.97
30.0	j -0.49 %	1.80	2.03	2.25	2.48	2.68	2.88
31.0	j -1.60 %	1.65	1.86	2.06	2.27	2.46	2.65
32.0	j -2.51 %	1.48	1.67	1.86	2.05	2.22	2.39
33.0	j -3.57 %	1.33	1.50	1.68	1.85	2.01	2.16
34.0	j -5.06 %	1.18	1.34	1.49	1.65	1.79	1.94

Nota: Los valores orientativos, variarán por tamaño de lote, distancia a barraca, acuerdo comercial y situaciones particulares del mercado local.

No Patagónicas - Litoral

Lanas cruza producidas fuera de la región patagónica

Precios Orientativos SIPyM-PROLANA (u\$s)

Precio barrer contado (90%, 10%) y lana puesta en el galpón de esquila

	Variación %	Rinde al Peine		
		68%	70%	72%
Ideal Fino (24.5 mic.)	j -1.84 %	3.62	3.73	3.84
Ideal (26.5 mic.)	j -1.95 %	3.06	3.19	3.31
Corriedale	j -0.72 %	2.68	2.77	2.85
Romney	j -2.37 %	1.82	1.92	2.02

Nota: Los valores orientativos, variarán por tamaño de lote, distancia a barraca, acuerdo comercial y situaciones particulares del mercado local.

No Patagónicas - Buenos Aires

Lanas cruza producidas fuera de la región patagónica

Precios Orientativos SIPyM-PROLANA (u\$s)

Precio barrer contado (90%, 10%) y lana puesta en el galpón de esquila

	Variación %	Rinde al Peine		
		60%	63%	65%
Corriedale fino (28.5) mic.	j -0.91 %	2.01	2.17	2.32
Corriedale (30.0) mic.	j -0.68 %	1.81	1.95	2.09
Romney (32.0) mic.	j -2.72 %	1.55	1.67	1.79
Segunda Esquila	j -2.91 %	0.93	1.00	1.07

Nota: Los valores orientativos, variarán por tamaño de lote, distancia a barraca, acuerdo comercial y situaciones particulares del mercado local.