

INFORME SEMANAL Semana 23 del 3 al 4 de Diciembre de 2015

AUSTRALIA Mercado del Este

Evolución Tipo de Cambio e Indicador General:

	26/11/2015	3/12/2015	Variación U\$S
INDICADOR AUD	12.46	12.47	h 0.01
PAR. CAMBIARIA	0.723	0.731	h 0.008
INDICADOR U\$S	9.00	9.11	h 0.11

Fuente: WESTPAC - AWEX

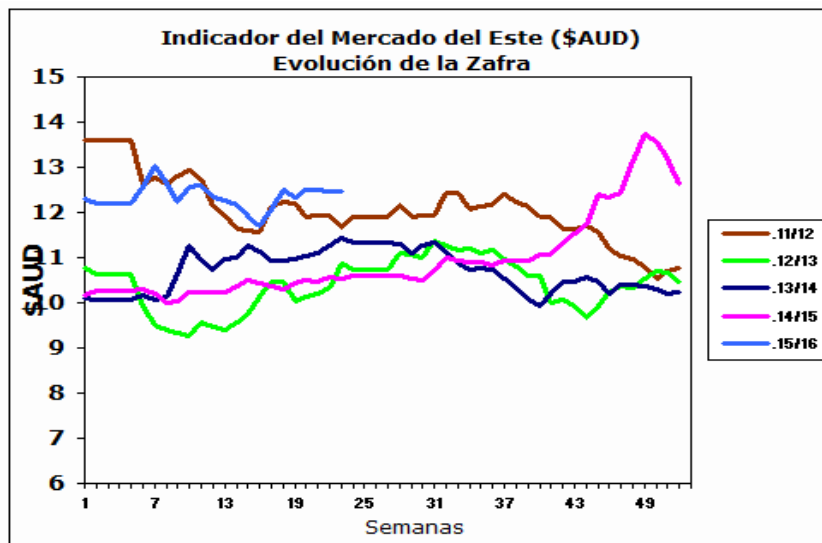

Fuente: Sipym - PROLANA en base AWEX

Comentarios:

Esta semana debido a la oferta de lanas superfinas en la ciudad de Sydney se produjeron aumentos en la mayoría de las lanas finas; no fue el caso de las categorías de las lanas que van de 25 a 30 micras que disminuyeron en sus valores. Las próximas subastas serán a partir del día 08 de Diciembre en la ciudad de Melbourne, con una oferta estimada de 49.170 fardos para toda la semana en los tres centros de remates.

ARGENTINA

Variación Paridad Cambiaria (Dólar Comprador)

1 U\$S	26/11/2015	3/12/2015
\$	9.58	9.61

Fuente: SI PyM - PROLANA en base BNA

Evolución de precios Barrer Finura y Rinde típicas

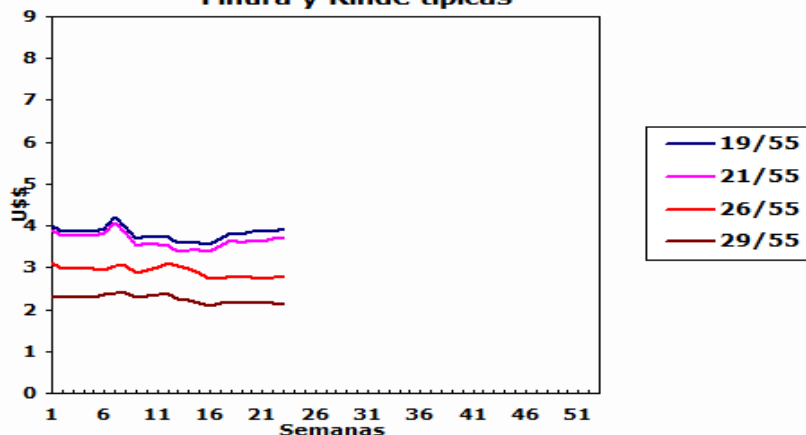

Comentarios:

Existe atención respecto a las nuevas medidas económicas a tomar después del 10 de diciembre con la asunción del nuevo presidente de los argentinos los reembolsos por puertos Patagónicos, quita o no de retenciones a la lana y nuevo tipo de cambio comercial son los temas que están en juego. La paridad cambiaria del dólar americano oficial mayorista y el peso argentino aumento tres centavos con respecto al último día de la semana del mercado lanero.

VENTAS SEMANALES

Provincia	Finura m	Rinde %	Total Kgs.	Precio Real U\$S	Tipo de Esquila
-----------	----------	---------	------------	------------------	-----------------

INFORME SEMANAL

ARGENTINA: Lanas Finas

Pre-parto

Lanas Prolana de esquila pre-parto de buen largo, resistencia y color, buen estilo y presentación

Precios Orientativos SIPyM-PROLANA (u\$s)

Precio barrer contado sin IVA, incluyendo adicional Prolana y lana puesta en el galpón de esquila

Finura m	Variación %	Rinde al Peine						
		50%	55%	60%	65%	70%	75%	
16.0	h 2.10 %	3.86	4.30	4.74	5.19	5.59	5.98	
16.5	h 1.73 %	3.82	4.25	4.69	5.13	5.52	5.91	
17.0	h 1.26 %	3.77	4.20	4.63	5.07	5.46	5.84	
17.5	h 1.26 %	3.76	4.19	4.62	5.06	5.44	5.82	
18.0	h 1.55 %	3.75	4.17	4.60	5.04	5.42	5.81	
18.5	h 1.40 %	3.67	4.09	4.51	4.94	5.31	5.69	
19.0	h 1.75 %	3.54	3.95	4.36	4.77	5.14	5.50	
19.5	h 0.96 %	3.42	3.82	4.21	4.61	4.97	5.32	
20.0	h 1.38 %	3.34	3.72	4.11	4.50	4.85	5.19	
20.5	h 1.35 %	3.33	3.71	4.09	4.48	4.83	5.17	
21.0	h 1.38 %	3.34	3.73	4.12	4.51	4.86	5.20	
21.5	h 1.18 %	3.34	3.72	4.11	4.50	4.84	5.19	
22.0	h 1.14 %	3.33	3.71	4.10	4.49	4.83	5.18	
22.5	h 1.20 %	3.28	3.66	4.04	4.42	4.76	5.10	
23.0	h 1.26 %	3.23	3.62	4.00	4.38	4.71	5.05	
23.5	h 1.30 %	3.11	3.49	3.85	4.22	4.55	4.87	
24.0	h 1.27 %	2.99	3.35	3.70	4.06	4.38	4.69	
24.5	h 0.23 %	2.82	3.17	3.50	3.84	4.14	4.44	

Nota: Los valores orientativos, variarán por tamaño de lote, distancia a barraca, acuerdo comercial y situaciones particulares del mercado local.

Post-parto

Lanas Prolana de esquila post-parto de buena presentación

Precios Orientativos SIPyM-PROLANA (u\$s)

Precio barrer contado sin IVA, incluyendo adicional Prolana y lana puesta en el galpón de esquila

Finura m	Variación %	Rinde al Peine				
		40%	45%	50%	55%	60%
16.0	h 2.14 %	2.79	3.21	3.65	4.05	4.44
16.5	h 1.70 %	2.76	3.17	3.61	4.00	4.39
17.0	h 1.32 %	2.72	3.13	3.57	3.95	4.34
17.5	h 1.38 %	2.72	3.12	3.56	3.94	4.33
18.0	h 1.56 %	2.70	3.11	3.55	3.93	4.31
18.5	h 1.53 %	2.65	3.05	3.47	3.85	4.22
19.0	h 1.77 %	2.58	2.97	3.35	3.72	4.08
19.5	h 0.94 %	2.49	2.87	3.24	3.59	3.94
20.0	h 1.42 %	2.43	2.80	3.18	3.51	3.83
20.5	h 1.36 %	2.42	2.79	3.16	3.49	3.81
21.0	h 1.29 %	2.43	2.80	3.18	3.51	3.84
21.5	h 1.22 %	2.43	2.80	3.17	3.50	3.83
22.0	h 1.09 %	2.45	2.82	3.18	3.51	3.84
22.5	h 1.17 %	2.41	2.78	3.13	3.46	3.78
23.0	h 1.19 %	2.37	2.73	3.09	3.42	3.74
23.5	h 1.15 %	2.31	2.66	3.00	3.35	3.68
24.0	h 1.26 %	2.21	2.56	2.89	3.22	3.54
24.5	h 0.29 %	2.09	2.41	2.73	3.05	3.35

Nota: Los valores orientativos, variarán por tamaño de lote, distancia a barraca, acuerdo comercial y situaciones particulares del mercado local.

INFORME SEMANAL

ARGENTINA: Lanas Cruza

Patagónicas

Lanas Prolana de esquila de buen largo y color, buen estilo y presentación

Precios Orientativos SIPyM-PROLANA (u\$s)

Precio barrer contado sin IVA, incluyendo adicional Prolana y lana puesta en el galpón de esquila

Finura m	Variación %	Rinde al Peine					
		50%	55%	60%	65%	70%	75%
25.0	i -0.72 %	2.66	2.97	3.29	3.60	3.89	4.17
26.0	i -0.36 %	2.47	2.76	3.05	3.35	3.61	3.88
27.0	i -0.63 %	2.23	2.49	2.76	3.03	3.28	3.52
28.0	i -0.70 %	1.99	2.23	2.47	2.72	2.94	3.16
29.0	i -0.94 %	1.89	2.12	2.35	2.59	2.79	3.00
30.0	i -0.90 %	1.83	2.05	2.28	2.50	2.71	2.91
31.0	i -0.15 %	1.71	1.92	2.14	2.35	2.55	2.74
32.0	h 0.89 %	1.58	1.78	1.98	2.18	2.36	2.54
33.0	h 1.94 %	1.47	1.65	1.84	2.03	2.20	2.37
34.0	h 3.38 %	1.36	1.53	1.71	1.88	2.04	2.20

Nota: Los valores orientativos, variarán por tamaño de lote, distancia a barraca, acuerdo comercial y situaciones particulares del mercado local.

No Patagónicas - Litoral

Lanas cruza producidas fuera de la región patagónica

Precios Orientativos SIPyM-PROLANA (u\$s)

Precio barrer contado (90%, 10%) y lana puesta en el galpón de esquila

	Variación %	Rinde al Peine		
		68%	70%	72%
Ideal Fino (24.5 mic.)	h 0.26 %	3.71	3.82	3.93
Ideal (26.5 mic.)	i -0.30 %	3.15	3.28	3.41
Corriedale	i -0.95 %	2.71	2.79	2.88
Romney	h 0.99 %	1.93	2.04	2.15

Nota: Los valores orientativos, variarán por tamaño de lote, distancia a barraca, acuerdo comercial y situaciones particulares del mercado local.

No Patagónicas - Buenos Aires

Lanas cruza producidas fuera de la región patagónica

Precios Orientativos SIPyM-PROLANA (u\$s)

Precio barrer contado (90%, 10%) y lana puesta en el galpón de esquila

	Variación %	Rinde al Peine		
		60%	63%	65%
Corriedale fino (28.5) mic.	i -0.91 %	2.03	2.19	2.34
Corriedale (30.0) mic.	i -0.84 %	1.83	1.98	2.11
Romney (32.0) mic.	h 0.57 %	1.65	1.78	1.90
Segunda Esquila	h 0.63 %	0.99	1.07	1.14

Nota: Los valores orientativos, variarán por tamaño de lote, distancia a barraca, acuerdo comercial y situaciones particulares del mercado local.