

INFORME SEMANAL Semana 16 del 14 al 15 de Octubre de 2015

AUSTRALIA Mercado del Este

Evolución Tipo de Cambio e Indicador General:

| | 8/10/2015 | 15/10/2015 | Variación U\$S |
|----------------|-----------|------------|----------------|
| INDICADOR AUD | 11.95 | 11.69 | i -0.26 |
| PAR. CAMBIARIA | 0.719 | 0.735 | h 0.016 |
| INDICADOR U\$S | 8.59 | 8.59 | fg 0.00 |

Fuente: WESTPAC - AWEX

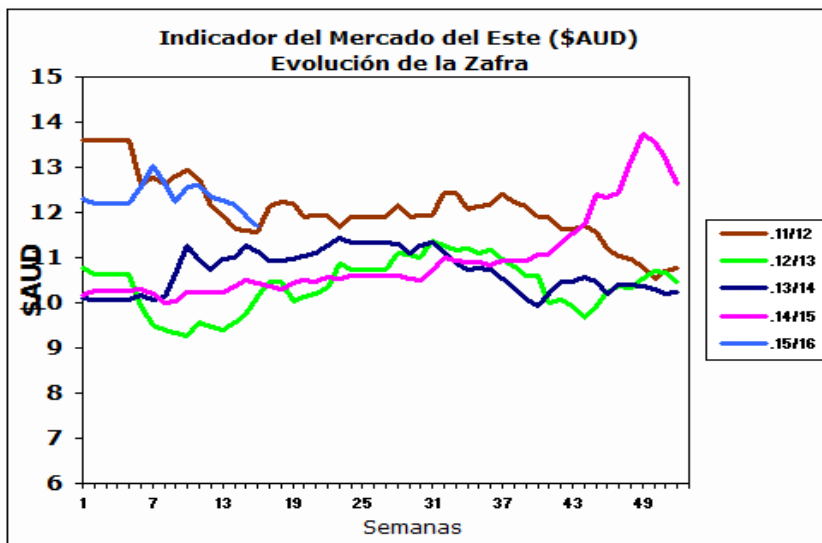

Fuente: Sipym - PROLANA en base AWEX

Comentarios:

Esta semana con remates de lanas superfinas en la ciudad de Sydney, el indicado general del mercado EMI llegó al valor mínimo de la zafra 11,65 AUD; sin embargo el tipo de cambio entre el dólar americano y australiano subió y eso hizo que hubiera variaciones en los valores de las lanas si lo miramos en términos de la moneda americana. Las próximas subastas serán a partir del día 20 de Octubre, con una oferta estimada de 43.136 fardos para toda la semana.

ARGENTINA

Variación Paridad Cambiaria (Dólar Comprador)

| 1 U\$S | 8/10/2015 | 15/10/2015 |
|--------|-----------|------------|
| \$ | 9.36 | 9.38 |

Fuente: SI PyM - PROLANA en base BNA

Evolución de precios Barrer Finura y Rinde típicas

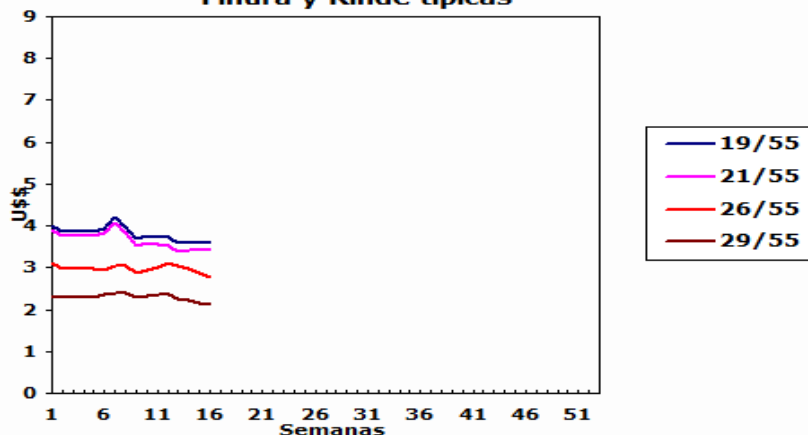

Comentarios:

La paridad cambiaria del dólar americano oficial mayorista y el peso argentino aumento dos centavos con respecto al último día de la semana del mercado lanero. Se están realizando esquilas post-parto, en casi todas las provincias laneras Patagónicas.

VENTAS SEMANALES

| Provincia | Finura m | Rinde % | Total Kgs. | Precio Real U\$S | Tipo de Esquila |
|-----------|----------|---------|------------|------------------|-----------------|
|-----------|----------|---------|------------|------------------|-----------------|

INFORME SEMANAL

ARGENTINA: Lanas Finas

Pre-parto

Lanas Prolana de esquila pre-parto de buen largo, resistencia y color, buen estilo y presentación

Precios Orientativos SIPyM-PROLANA (u\$s)

Precio barrer contado sin IVA, incluyendo adicional Prolana y lana puesta en el galpón de esquila

| Finura m | Variación % | Rinde al Peine | | | | | |
|-------------|----------------|----------------|------|------|------|------|------|
| | | 50% | 55% | 60% | 65% | 70% | 75% |
| 16.0 | h 1.39 % | 3.69 | 4.12 | 4.54 | 4.97 | 5.35 | 5.73 |
| 16.5 | h 0.58 % | 3.61 | 4.02 | 4.44 | 4.86 | 5.23 | 5.60 |
| 17.0 | i -0.22 % | 3.52 | 3.93 | 4.33 | 4.75 | 5.11 | 5.47 |
| 17.5 | fg 0.00 % | 3.50 | 3.90 | 4.30 | 4.71 | 5.07 | 5.43 |
| 18.0 | h 0.45 % | 3.52 | 3.92 | 4.33 | 4.74 | 5.10 | 5.46 |
| 18.5 | h 0.19 % | 3.41 | 3.81 | 4.20 | 4.60 | 4.95 | 5.30 |
| 19.0 | i -0.16 % | 3.24 | 3.61 | 3.98 | 4.36 | 4.70 | 5.03 |
| 19.5 | h 0.42 % | 3.13 | 3.50 | 3.86 | 4.23 | 4.56 | 4.88 |
| 20.0 | h 0.68 % | 3.08 | 3.44 | 3.79 | 4.16 | 4.48 | 4.80 |
| 20.5 | h 0.21 % | 3.06 | 3.41 | 3.77 | 4.13 | 4.45 | 4.77 |
| 21.0 | i -0.17 % | 3.07 | 3.43 | 3.79 | 4.15 | 4.47 | 4.79 |
| 21.5 | fg 0.00 % | 3.06 | 3.41 | 3.77 | 4.13 | 4.45 | 4.77 |
| 22.0 | fg 0.00 % | 3.04 | 3.39 | 3.75 | 4.11 | 4.43 | 4.74 |
| 22.5 | h 0.73 % | 3.04 | 3.40 | 3.75 | 4.11 | 4.43 | 4.75 |
| 23.0 | h 1.46 % | 3.05 | 3.42 | 3.77 | 4.14 | 4.46 | 4.78 |
| 23.5 | h 1.99 % | 3.04 | 3.41 | 3.77 | 4.13 | 4.45 | 4.76 |
| 24.0 | h 2.44 % | 3.03 | 3.40 | 3.76 | 4.12 | 4.44 | 4.75 |
| 24.5 | h 1.63 % | 2.88 | 3.24 | 3.58 | 3.92 | 4.23 | 4.53 |

Nota: Los valores orientativos, variarán por tamaño de lote, distancia a barraca, acuerdo comercial y situaciones particulares del mercado local.

Post-parto

Lanas Prolana de esquila post-parto de buena presentación

Precios Orientativos SIPyM-PROLANA (u\$s)

Precio barrer contado sin IVA, incluyendo adicional Prolana y lana puesta en el galpón de esquila

| Finura m | Variación % | Rinde al Peine | | | | |
|-------------|----------------|----------------|------|------|------|------|
| | | 40% | 45% | 50% | 55% | 60% |
| 16.0 | h 1.34 % | 2.67 | 3.07 | 3.50 | 3.87 | 4.25 |
| 16.5 | h 0.65 % | 2.60 | 3.00 | 3.42 | 3.79 | 4.16 |
| 17.0 | i -0.18 % | 2.54 | 2.93 | 3.34 | 3.70 | 4.06 |
| 17.5 | fg 0.00 % | 2.52 | 2.90 | 3.31 | 3.67 | 4.03 |
| 18.0 | h 0.49 % | 2.54 | 2.92 | 3.33 | 3.69 | 4.05 |
| 18.5 | h 0.19 % | 2.46 | 2.83 | 3.23 | 3.58 | 3.93 |
| 19.0 | i -0.26 % | 2.35 | 2.71 | 3.06 | 3.40 | 3.73 |
| 19.5 | h 0.34 % | 2.28 | 2.62 | 2.96 | 3.29 | 3.62 |
| 20.0 | h 0.76 % | 2.24 | 2.58 | 2.93 | 3.23 | 3.54 |
| 20.5 | h 0.07 % | 2.22 | 2.56 | 2.91 | 3.21 | 3.51 |
| 21.0 | i -0.21 % | 2.23 | 2.57 | 2.92 | 3.23 | 3.53 |
| 21.5 | fg 0.00 % | 2.22 | 2.56 | 2.91 | 3.21 | 3.51 |
| 22.0 | fg 0.00 % | 2.23 | 2.57 | 2.91 | 3.21 | 3.51 |
| 22.5 | h 0.63 % | 2.23 | 2.58 | 2.91 | 3.21 | 3.51 |
| 23.0 | h 1.33 % | 2.23 | 2.58 | 2.91 | 3.23 | 3.53 |
| 23.5 | h 2.02 % | 2.25 | 2.60 | 2.94 | 3.28 | 3.60 |
| 24.0 | h 2.45 % | 2.25 | 2.59 | 2.93 | 3.27 | 3.59 |
| 24.5 | h 1.68 % | 2.13 | 2.46 | 2.79 | 3.11 | 3.42 |

Nota: Los valores orientativos, variarán por tamaño de lote, distancia a barraca, acuerdo comercial y situaciones particulares del mercado local.

INFORME SEMANAL

ARGENTINA: Lanas Cruza

Patagónicas

Lanas Prolana de esquila de buen largo y color, buen estilo y presentación

Precios Orientativos SIPyM-PROLANA (u\$s)

Precio barrer contado sin IVA, incluyendo adicional Prolana y lana puesta en el galpón de esquila

| Finura m | Variación % | Rinde al Peine | | | | | |
|-------------|----------------|----------------|------|------|------|------|------|
| | | 50% | 55% | 60% | 65% | 70% | 75% |
| 25.0 | h 0.81 % | 2.74 | 3.06 | 3.38 | 3.70 | 4.00 | 4.28 |
| 26.0 | i -3.45 % | 2.49 | 2.78 | 3.08 | 3.38 | 3.65 | 3.91 |
| 27.0 | i -2.47 % | 2.24 | 2.51 | 2.78 | 3.05 | 3.29 | 3.53 |
| 28.0 | i -1.15 % | 1.99 | 2.23 | 2.47 | 2.72 | 2.94 | 3.15 |
| 29.0 | i -1.41 % | 1.89 | 2.12 | 2.35 | 2.58 | 2.79 | 3.00 |
| 30.0 | i -1.79 % | 1.82 | 2.05 | 2.27 | 2.50 | 2.70 | 2.90 |
| 31.0 | i -1.85 % | 1.69 | 1.90 | 2.11 | 2.32 | 2.52 | 2.70 |
| 32.0 | i -1.86 % | 1.54 | 1.74 | 1.93 | 2.13 | 2.31 | 2.48 |
| 33.0 | i -2.11 % | 1.41 | 1.59 | 1.77 | 1.96 | 2.12 | 2.28 |
| 34.0 | i -2.31 % | 1.28 | 1.45 | 1.61 | 1.78 | 1.93 | 2.08 |

Nota: Los valores orientativos, variarán por tamaño de lote, distancia a barraca, acuerdo comercial y situaciones particulares del mercado local.

No Patagónicas - Litoral

Lanas cruza producidas fuera de la región patagónica

Precios Orientativos SIPyM-PROLANA (u\$s)

Precio barrer contado (90%, 10%) y lana puesta en el galpón de esquila

| | Variación % | Rinde al Peine | | |
|------------------------|----------------|----------------|------|------|
| | | 68% | 70% | 72% |
| Ideal Fino (24.5 mic.) | h 1.74 % | 3.78 | 3.90 | 4.01 |
| Ideal (26.5 mic.) | i -3.04 % | 3.17 | 3.30 | 3.43 |
| Corriedale | i -1.53 % | 2.71 | 2.79 | 2.87 |
| Romney | i -1.97 % | 1.88 | 1.99 | 2.10 |

Nota: Los valores orientativos, variarán por tamaño de lote, distancia a barraca, acuerdo comercial y situaciones particulares del mercado local.

No Patagónicas - Buenos Aires

Lanas cruza producidas fuera de la región patagónica

Precios Orientativos SIPyM-PROLANA (u\$s)

Precio barrer contado (90%, 10%) y lana puesta en el galpón de esquila

| | Variación % | Rinde al Peine | | |
|-----------------------------|----------------|----------------|------|------|
| | | 60% | 63% | 65% |
| Corriedale fino (28.5) mic. | i -1.35 % | 2.03 | 2.19 | 2.34 |
| Corriedale (30.0) mic. | i -1.83 % | 1.83 | 1.97 | 2.11 |
| Romney (32.0) mic. | i -1.88 % | 1.61 | 1.74 | 1.86 |
| Segunda Esquila | i -1.89 % | 0.97 | 1.04 | 1.11 |

Nota: Los valores orientativos, variarán por tamaño de lote, distancia a barraca, acuerdo comercial y situaciones particulares del mercado local.