

INFORME SEMANAL Semana 13 del 23 al 24 de Setiembre de 2015

AUSTRALIA Mercado del Este

Evolución Tipo de Cambio e Indicador General:

	17/9/2015	24/9/2015	Variación U\$S
INDICADOR AUD	12.34	12.28	i -0.06
PAR. CAMBIARIA	0.719	0.700	i -0.019
INDICADOR U\$S	8.87	8.59	i -0.28

Fuente: WESTPAC - AWEX

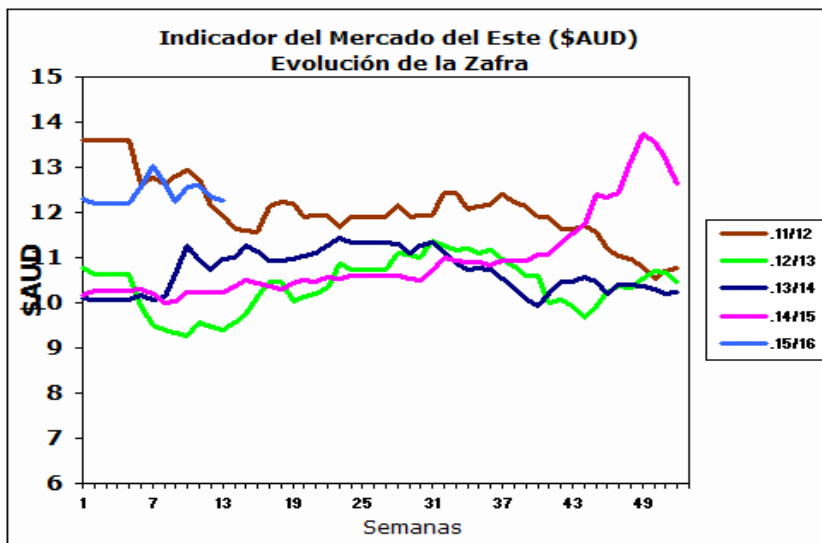

Fuente: Sipym - PROLANA en base AWEX

Comentarios:

Esta semana el mercado cerró con una fuerte baja, apoyado por la importante disminución del tipo de cambio entre el dólar americano y australiano si lo miramos en términos de la moneda americana. En los remates se ofrecieron 33.127 fardos vendiéndose el 91,3% de los fardos ofertados. Las próximas subastas serán a partir del día 29 de Septiembre con una oferta estimada de 41.240 fardos para toda la semana.

ARGENTINA

Variación Paridad Cambiaria (Dólar Comprador)

1 U\$S	17/9/2015	24/9/2015
\$	9.27	9.30

Fuente: SI PyM - PROLANA en base BNA

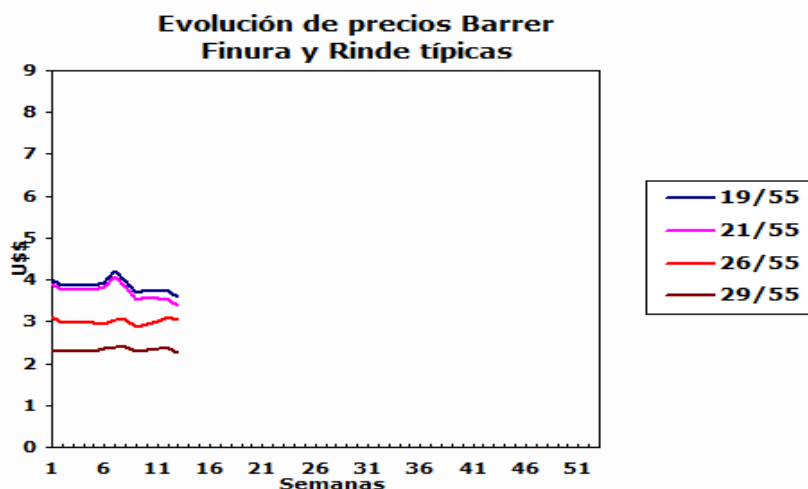

Comentarios:

La paridad cambiaria del dólar americano oficial mayorista y el peso argentino aumento tres centavos con respecto al último día de la semana del mercado lanero. Las esquilas continúan en la provincia del Chubut, Santa Cruz, Río Negro y Buenos Aires.

VENTAS SEMANALES

Provincia	Finura m	Rinde %	Total Kgs.	Precio Real U\$S	Tipo de Esquila
-----------	----------	---------	------------	------------------	-----------------

INFORME SEMANAL

ARGENTINA: Lanas Finas

Pre-parto

Lanas Prolana de esquila pre-parto de buen largo, resistencia y color, buen estilo y presentación

Precios Orientativos SIPyM-PROLANA (u\$s)

Precio barrer contado sin IVA, incluyendo adicional Prolana y lana puesta en el galpón de esquila

Finura m	Variación %	Rinde al Peine					
		50%	55%	60%	65%	70%	75%
16.0	j -3.91 %	3.58	3.99	4.40	4.82	5.19	5.55
16.5	j -3.31 %	3.54	3.94	4.35	4.76	5.12	5.49
17.0	j -2.68 %	3.49	3.89	4.30	4.70	5.06	5.42
17.5	j -3.05 %	3.43	3.82	4.22	4.62	4.97	5.32
18.0	j -3.40 %	3.43	3.82	4.22	4.62	4.97	5.33
18.5	j -3.35 %	3.37	3.76	4.15	4.54	4.89	5.24
19.0	j -3.45 %	3.23	3.60	3.98	4.36	4.69	5.03
19.5	j -4.08 %	3.11	3.47	3.84	4.20	4.53	4.85
20.0	j -3.96 %	3.05	3.41	3.76	4.12	4.44	4.76
20.5	j -3.82 %	3.03	3.39	3.74	4.10	4.42	4.73
21.0	j -3.89 %	3.05	3.40	3.76	4.11	4.43	4.75
21.5	j -3.85 %	3.04	3.39	3.75	4.11	4.42	4.74
22.0	j -3.66 %	3.03	3.38	3.74	4.10	4.42	4.73
22.5	j -3.55 %	3.03	3.38	3.73	4.09	4.41	4.73
23.0	j -3.30 %	3.03	3.39	3.75	4.11	4.43	4.74
23.5	j -3.08 %	3.01	3.37	3.73	4.08	4.40	4.72
24.0	j -2.81 %	2.99	3.35	3.71	4.06	4.38	4.69
24.5	j -3.20 %	2.89	3.24	3.58	3.93	4.23	4.54

Nota: Los valores orientativos, variarán por tamaño de lote, distancia a barraca, acuerdo comercial y situaciones particulares del mercado local.

Post-parto

Lanas Prolana de esquila post-parto de buena presentación

Precios Orientativos SIPyM-PROLANA (u\$s)

Precio barrer contado sin IVA, incluyendo adicional Prolana y lana puesta en el galpón de esquila

Finura m	Variación %	Rinde al Peine				
		40%	45%	50%	55%	60%
16.0	j -4.05 %	2.58	2.97	3.39	3.75	4.12
16.5	j -3.37 %	2.55	2.93	3.35	3.71	4.07
17.0	j -2.73 %	2.52	2.90	3.30	3.66	4.02
17.5	j -3.07 %	2.47	2.85	3.24	3.60	3.95
18.0	j -3.48 %	2.47	2.84	3.24	3.60	3.95
18.5	j -3.30 %	2.43	2.80	3.19	3.54	3.88
19.0	j -3.48 %	2.35	2.71	3.06	3.39	3.73
19.5	j -4.05 %	2.26	2.61	2.95	3.27	3.59
20.0	j -3.94 %	2.22	2.56	2.90	3.21	3.50
20.5	j -4.09 %	2.20	2.54	2.89	3.19	3.48
21.0	j -3.95 %	2.21	2.55	2.90	3.20	3.50
21.5	j -3.89 %	2.21	2.55	2.89	3.19	3.49
22.0	j -3.81 %	2.22	2.57	2.90	3.20	3.50
22.5	j -3.62 %	2.22	2.56	2.90	3.20	3.50
23.0	j -3.36 %	2.22	2.56	2.89	3.21	3.51
23.5	j -3.20 %	2.23	2.57	2.91	3.24	3.56
24.0	j -2.90 %	2.21	2.56	2.89	3.22	3.54
24.5	j -3.33 %	2.14	2.47	2.79	3.11	3.42

Nota: Los valores orientativos, variarán por tamaño de lote, distancia a barraca, acuerdo comercial y situaciones particulares del mercado local.

Patagónicas

Lanas Prolana de esquila de buen largo y color, buen estilo y presentación

Precios Orientativos SIPyM-PROLANA (u\$s)

Precio barrer contado sin IVA, incluyendo adicional Prolana y lana puesta en el galpón de esquila

Finura m	Variación %	Rinde al Peine					
		50%	55%	60%	65%	70%	75%
25.0	j -3.58 %	2.79	3.11	3.44	3.77	4.07	4.36
26.0	j -3.05 %	2.71	3.03	3.35	3.68	3.96	4.25
27.0	j -3.85 %	2.41	2.70	2.99	3.28	3.54	3.80
28.0	j -4.68 %	2.12	2.37	2.63	2.89	3.12	3.35
29.0	j -4.55 %	2.02	2.26	2.51	2.76	2.98	3.20
30.0	j -4.19 %	1.96	2.20	2.44	2.69	2.90	3.12
31.0	j -3.81 %	1.81	2.03	2.25	2.48	2.68	2.88
32.0	j -3.32 %	1.63	1.84	2.04	2.25	2.44	2.62
33.0	j -2.51 %	1.48	1.67	1.86	2.05	2.22	2.39
34.0	j -2.06 %	1.32	1.50	1.67	1.84	2.00	2.15

Nota: Los valores orientativos, variarán por tamaño de lote, distancia a barraca, acuerdo comercial y situaciones particulares del mercado local.

No Patagónicas - Litoral

Lanas cruza producidas fuera de la región patagónica

Precios Orientativos SIPyM-PROLANA (u\$s)

Precio barrer contado (90%, 10%) y lana puesta en el galpón de esquila

	Variación %	Rinde al Peine		
		68%	70%	72%
Ideal Fino (24.5 mic.)	j -3.23 %	3.79	3.90	4.01
Ideal (26.5 mic.)	j -3.34 %	3.43	3.57	3.71
Corriedale	j -4.49 %	2.89	2.98	3.07
Romney	j -3.37 %	1.99	2.10	2.21

Nota: Los valores orientativos, variarán por tamaño de lote, distancia a barraca, acuerdo comercial y situaciones particulares del mercado local.

No Patagónicas - Buenos Aires

Lanas cruza producidas fuera de la región patagónica

Precios Orientativos SIPyM-PROLANA (u\$s)

Precio barrer contado (90%, 10%) y lana puesta en el galpón de esquila

	Variación %	Rinde al Peine		
		60%	63%	65%
Corriedale fino (28.5) mic.	j -4.64 %	2.17	2.33	2.49
Corriedale (30.0) mic.	j -4.23 %	1.96	2.12	2.26
Romney (32.0) mic.	j -3.34 %	1.70	1.84	1.96
Segunda Esquila	j -3.52 %	1.02	1.10	1.17

Nota: Los valores orientativos, variarán por tamaño de lote, distancia a barraca, acuerdo comercial y situaciones particulares del mercado local.