

INFORME SEMANAL Semana 2 del 8 al 9 de Julio de 2015

AUSTRALIA Mercado del Este

Evolución Tipo de Cambio e Indicador General:

	2/7/2015	9/7/2015	Variación U\$S
INDICADOR AUD	12.31	12.21	i -0.10
PAR. CAMBIARIA	0.765	0.748	i -0.017
INDICADOR U\$S	9.41	9.13	i -0.28

Fuente: WESTPAC - AWEX

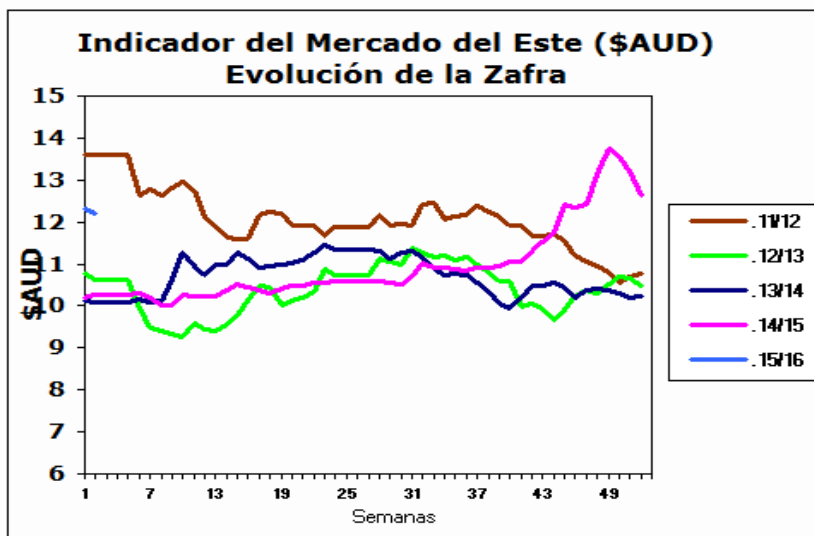

Fuente: Sipym - PROLANA en base AWEX

Comentarios:

Esta semana, la última previa al receso invernal, el mercado no logro recuperarse debido a la fuerte disminución de los valores que se produjo el día martes. En los remates se ofrecieron 39.858 fardos vendiéndose el 91,3% de los fardos ofertados. El mercado entra en receso por tres semanas, las próximas ventas serán en Sydney, Melbourne y Fremantle a partir de la semana del 03 de agosto con una oferta no estimada.

ARGENTINA

Variación Paridad Cambiaria (Dólar Comprador)

1 U\$S	2/7/2015	9/7/2015
\$	8.99	9.02

Fuente: SI PyM - PROLANA en base BNA

Evolución de precios Barrer Finura y Rinde típicas

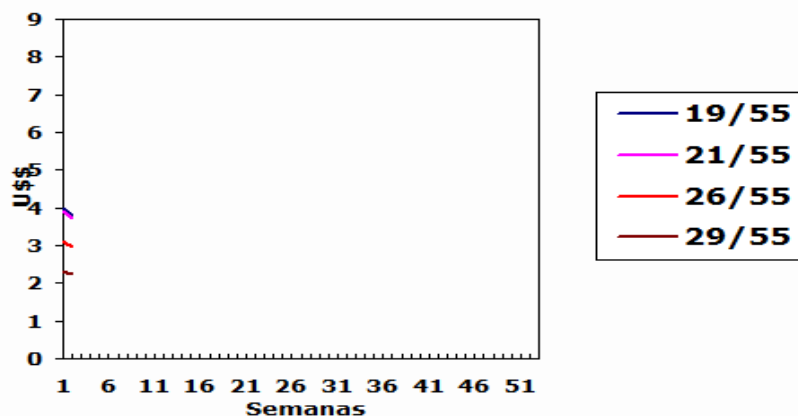

Comentarios:

La paridad cambiaria del dólar americano oficial mayorista y el peso argentino aumento tres centavos con respecto al último día de la semana del mercado lanero.

VENTAS SEMANALES

Provincia	Finura m	Rinde %	Total Kgs.	Precio Real U\$S	Tipo de Esquila
-----------	----------	---------	------------	------------------	-----------------

INFORME SEMANAL

ARGENTINA: Lanas Finas

Pre-parto

Lanas Prolana de esquila pre-parto de buen largo, resistencia y color, buen estilo y presentación

Precios Orientativos SIPyM-PROLANA (u\$s)

Precio barrer contado sin IVA, incluyendo adicional Prolana y lana puesta en el galpón de esquila

Finura m	Variación %	Rinde al Peine					
		50%	55%	60%	65%	70%	75%
16.0	j -4.03 %	3.97	4.42	4.88	5.34	5.75	6.15
16.5	j -4.09 %	3.88	4.32	4.77	5.22	5.61	6.01
17.0	j -4.06 %	3.79	4.22	4.65	5.09	5.48	5.87
17.5	j -3.95 %	3.74	4.16	4.59	5.03	5.41	5.79
18.0	j -3.28 %	3.68	4.10	4.53	4.95	5.33	5.71
18.5	j -3.51 %	3.58	3.99	4.40	4.82	5.19	5.55
19.0	j -3.66 %	3.46	3.85	4.25	4.65	5.01	5.37
19.5	j -3.93 %	3.40	3.78	4.18	4.57	4.93	5.28
20.0	j -3.51 %	3.36	3.74	4.13	4.52	4.87	5.22
20.5	j -3.59 %	3.35	3.73	4.12	4.52	4.86	5.21
21.0	j -3.67 %	3.38	3.76	4.15	4.55	4.90	5.25
21.5	j -3.25 %	3.36	3.74	4.13	4.53	4.88	5.22
22.0	j -2.94 %	3.34	3.72	4.11	4.50	4.85	5.19
22.5	j -2.67 %	3.32	3.70	4.09	4.47	4.82	5.16
23.0	j -2.37 %	3.30	3.70	4.08	4.47	4.81	5.16
23.5	j -2.43 %	3.11	3.49	3.85	4.22	4.55	4.87
24.0	j -2.32 %	2.93	3.28	3.63	3.98	4.29	4.59
24.5	j -2.36 %	2.82	3.17	3.50	3.84	4.14	4.43

Nota: Los valores orientativos, variarán por tamaño de lote, distancia a barraca, acuerdo comercial y situaciones particulares del mercado local.

Post-parto

Lanas Prolana de esquila post-parto de buena presentación

Precios Orientativos SIPyM-PROLANA (u\$s)

Precio barrer contado sin IVA, incluyendo adicional Prolana y lana puesta en el galpón de esquila

Finura m	Variación %	Rinde al Peine				
		40%	45%	50%	55%	60%
16.0	j -4.11 %	2.87	3.30	3.76	4.17	4.57
16.5	j -4.16 %	2.80	3.22	3.67	4.07	4.46
17.0	j -4.09 %	2.74	3.15	3.58	3.97	4.36
17.5	j -3.94 %	2.70	3.11	3.54	3.92	4.30
18.0	j -3.24 %	2.66	3.06	3.48	3.86	4.24
18.5	j -3.56 %	2.58	2.97	3.39	3.75	4.12
19.0	j -3.66 %	2.52	2.90	3.27	3.63	3.98
19.5	j -4.08 %	2.47	2.85	3.21	3.56	3.91
20.0	j -3.60 %	2.44	2.81	3.19	3.52	3.85
20.5	j -3.60 %	2.44	2.81	3.19	3.52	3.84
21.0	j -3.75 %	2.46	2.83	3.21	3.54	3.87
21.5	j -3.30 %	2.44	2.82	3.19	3.52	3.85
22.0	j -2.94 %	2.46	2.83	3.19	3.52	3.85
22.5	j -2.72 %	2.44	2.81	3.17	3.50	3.83
23.0	j -2.43 %	2.42	2.79	3.15	3.50	3.82
23.5	j -2.47 %	2.31	2.66	3.01	3.35	3.68
24.0	j -2.35 %	2.17	2.50	2.83	3.15	3.47
24.5	j -2.44 %	2.09	2.41	2.72	3.04	3.35

Nota: Los valores orientativos, variarán por tamaño de lote, distancia a barraca, acuerdo comercial y situaciones particulares del mercado local.

Patagónicas

Lanas Prolana de esquila de buen largo y color, buen estilo y presentación

Precios Orientativos SIPyM-PROLANA (u\$s)

Precio barrer contado sin IVA, incluyendo adicional Prolana y lana puesta en el galpón de esquila

Finura m	Variación %	Rinde al Peine					
		50%	55%	60%	65%	70%	75%
25.0	i -2.42 %	2.72	3.03	3.35	3.68	3.97	4.25
26.0	i -3.27 %	2.68	2.99	3.31	3.63	3.92	4.20
27.0	i -3.32 %	2.44	2.73	3.02	3.32	3.58	3.84
28.0	i -3.11 %	2.21	2.47	2.74	3.01	3.25	3.48
29.0	i -2.22 %	2.03	2.28	2.53	2.78	3.00	3.22
30.0	i -1.40 %	1.90	2.13	2.37	2.60	2.81	3.02
31.0	i -0.95 %	1.74	1.95	2.17	2.39	2.58	2.77
32.0	i -0.49 %	1.56	1.75	1.95	2.15	2.32	2.50
33.0	fg 0.00 %	1.39	1.57	1.75	1.93	2.09	2.25
34.0	h 0.83 %	1.23	1.39	1.55	1.72	1.86	2.01

Nota: Los valores orientativos, variarán por tamaño de lote, distancia a barraca, acuerdo comercial y situaciones particulares del mercado local.

No Patagónicas - Litoral

Lanas cruza producidas fuera de la región patagónica

Precios Orientativos SIPyM-PROLANA (u\$s)

Precio barrer contado (90%, 10%) y lana puesta en el galpón de esquila

	Variación %	Rinde al Peine		
		68%	70%	72%
Ideal Fino (24.5 mic.)	i -2.47 %	3.70	3.81	3.92
Ideal (26.5 mic.)	i -3.08 %	3.43	3.57	3.71
Corriedale	i -2.28 %	2.91	3.00	3.09
Romney	i -0.50 %	1.90	2.01	2.11

Nota: Los valores orientativos, variarán por tamaño de lote, distancia a barraca, acuerdo comercial y situaciones particulares del mercado local.

No Patagónicas - Buenos Aires

Lanas cruza producidas fuera de la región patagónica

Precios Orientativos SIPyM-PROLANA (u\$s)

Precio barrer contado (90%, 10%) y lana puesta en el galpón de esquila

	Variación %	Rinde al Peine		
		60%	63%	65%
Corriedale fino (28.5) mic.	i -2.72 %	2.22	2.39	2.55
Corriedale (30.0) mic.	i -1.44 %	1.90	2.05	2.20
Romney (32.0) mic.	i -0.57 %	1.62	1.75	1.87
Segunda Esquila	fg 0.00 %	0.98	1.05	1.12

Nota: Los valores orientativos, variarán por tamaño de lote, distancia a barraca, acuerdo comercial y situaciones particulares del mercado local.