

INFORME SEMANAL Semana 47 del 20 al 21 de Mayo de 2015

AUSTRALIA Mercado del Este

Evolución Tipo de Cambio e Indicador General:

| | 14/5/2015 | 21/5/2015 | Variación U\$S |
|----------------|-----------|-----------|----------------|
| INDICADOR AUD | 12.35 | 12.42 | h 0.07 |
| PAR. CAMBIARIA | 0.813 | 0.790 | i -0.023 |
| INDICADOR U\$S | 10.04 | 9.81 | i -0.23 |

Fuente: WESTPAC - AWEX

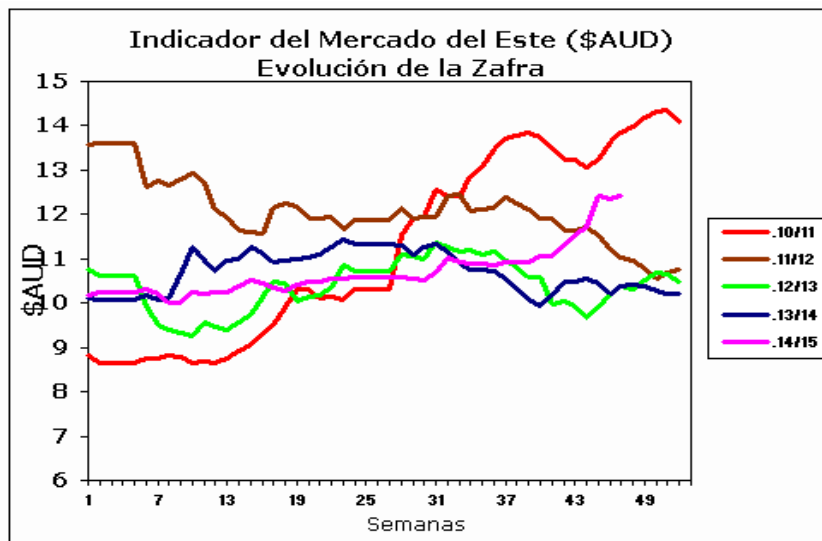

Fuente: Sipym - PROLANA en base AWEX

Comentarios:

Esta semana, el mercado cambió su tendencia y se mantuvo en alza; sin embargo el tipo de cambio entre el dólar americano y australiano bajo y es por este motivo que se observan disminuciones en los valores si lo miramos en términos de la moneda americana. En los remates se ofrecieron 43.160 fardos vendiéndose el 96,8% de los fardos ofertados. Las próximas subastas serán a partir del día 27 de Mayo con una oferta de 39.623 fardos para toda la semana.

ARGENTINA

Variación Paridad Cambiaria (Dólar Comprador)

| 1 U\$S | 14/5/2015 | 21/5/2015 |
|--------|-----------|-----------|
| \$ | 8.84 | 8.86 |

Fuente: SI PyM - PROLANA en base BNA

Evolución de precios Barrer Finura y Rinde típicas

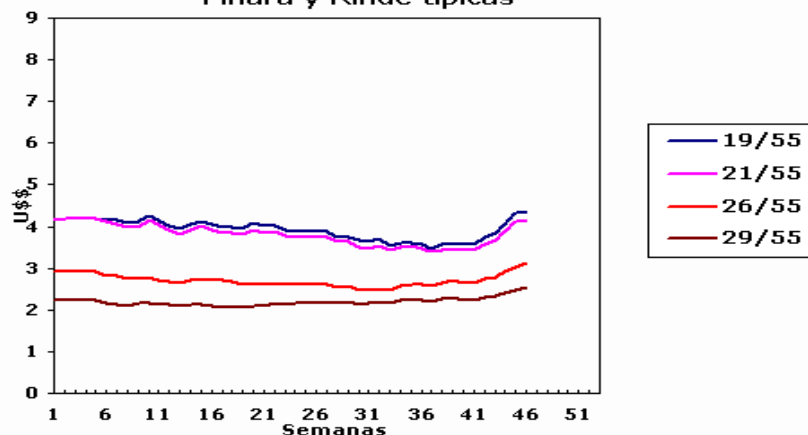

Comentarios:

La paridad cambiaria del dólar americano oficial mayorista y el peso argentino aumentó dos centavos con respecto al último día de la semana del mercado lanero.

VENTAS SEMANALES

| Provincia | Finura m | Rinde % | Total Kgs. | Precio Real U\$S | Tipo de Esquila |
|-----------|----------|---------|------------|------------------|-----------------|
|-----------|----------|---------|------------|------------------|-----------------|

INFORME SEMANAL

ARGENTINA: Lanas Finas

Pre-parto

Lanas Prolana de esquila pre-parto de buen largo, resistencia y color, buen estilo y presentación

Precios Orientativos SIPyM-PROLANA (u\$s)

Precio barrer contado sin IVA, incluyendo adicional Prolana y lana puesta en el galpón de esquila

| Finura m | Variación % | Rinde al Peine | | | | | |
|-------------|----------------|----------------|------|------|------|------|------|
| | | 50% | 55% | 60% | 65% | 70% | 75% |
| 16.0 | j -2.30 % | 4.27 | 4.75 | 5.24 | 5.73 | 6.16 | 6.59 |
| 16.5 | j -2.68 % | 4.16 | 4.63 | 5.10 | 5.58 | 6.01 | 6.43 |
| 17.0 | j -3.06 % | 4.05 | 4.51 | 4.97 | 5.44 | 5.85 | 6.26 |
| 17.5 | j -3.09 % | 4.00 | 4.46 | 4.91 | 5.37 | 5.78 | 6.19 |
| 18.0 | j -2.84 % | 3.97 | 4.42 | 4.88 | 5.34 | 5.74 | 6.15 |
| 18.5 | j -2.93 % | 3.88 | 4.33 | 4.77 | 5.22 | 5.62 | 6.01 |
| 19.0 | j -2.30 % | 3.81 | 4.24 | 4.68 | 5.12 | 5.51 | 5.90 |
| 19.5 | j -2.42 % | 3.73 | 4.15 | 4.58 | 5.01 | 5.40 | 5.78 |
| 20.0 | j -2.00 % | 3.64 | 4.06 | 4.48 | 4.90 | 5.27 | 5.65 |
| 20.5 | j -2.12 % | 3.61 | 4.02 | 4.43 | 4.85 | 5.22 | 5.59 |
| 21.0 | j -2.19 % | 3.61 | 4.02 | 4.43 | 4.85 | 5.23 | 5.59 |
| 21.5 | j -2.19 % | 3.54 | 3.94 | 4.35 | 4.76 | 5.13 | 5.49 |
| 22.0 | j -2.16 % | 3.47 | 3.87 | 4.27 | 4.67 | 5.03 | 5.39 |
| 22.5 | j -2.23 % | 3.42 | 3.81 | 4.21 | 4.60 | 4.96 | 5.31 |
| 23.0 | j -2.25 % | 3.37 | 3.77 | 4.16 | 4.56 | 4.91 | 5.26 |
| 23.5 | j -1.61 % | 3.24 | 3.63 | 4.01 | 4.39 | 4.73 | 5.06 |
| 24.0 | j -1.03 % | 3.11 | 3.48 | 3.85 | 4.22 | 4.54 | 4.87 |
| 24.5 | j -1.95 % | 2.98 | 3.34 | 3.69 | 4.04 | 4.36 | 4.67 |

Nota: Los valores orientativos, variarán por tamaño de lote, distancia a barraca, acuerdo comercial y situaciones particulares del mercado local.

Post-parto

Lanas Prolana de esquila post-parto de buena presentación

Precios Orientativos SIPyM-PROLANA (u\$s)

Precio barrer contado sin IVA, incluyendo adicional Prolana y lana puesta en el galpón de esquila

| Finura m | Variación % | Rinde al Peine | | | | |
|-------------|----------------|----------------|------|------|------|------|
| | | 40% | 45% | 50% | 55% | 60% |
| 16.0 | j -2.43 % | 3.09 | 3.55 | 4.04 | 4.47 | 4.90 |
| 16.5 | j -2.74 % | 3.01 | 3.46 | 3.94 | 4.36 | 4.78 |
| 17.0 | j -3.01 % | 2.93 | 3.37 | 3.83 | 4.24 | 4.66 |
| 17.5 | j -3.14 % | 2.89 | 3.33 | 3.79 | 4.19 | 4.60 |
| 18.0 | j -2.91 % | 2.87 | 3.30 | 3.76 | 4.16 | 4.57 |
| 18.5 | j -2.92 % | 2.81 | 3.23 | 3.68 | 4.07 | 4.47 |
| 19.0 | j -2.45 % | 2.78 | 3.20 | 3.60 | 3.99 | 4.38 |
| 19.5 | j -2.50 % | 2.72 | 3.13 | 3.53 | 3.91 | 4.29 |
| 20.0 | j -2.06 % | 2.65 | 3.05 | 3.46 | 3.82 | 4.17 |
| 20.5 | j -2.07 % | 2.63 | 3.03 | 3.43 | 3.78 | 4.13 |
| 21.0 | j -2.24 % | 2.63 | 3.03 | 3.43 | 3.78 | 4.13 |
| 21.5 | j -2.29 % | 2.58 | 2.97 | 3.36 | 3.71 | 4.05 |
| 22.0 | j -2.20 % | 2.55 | 2.94 | 3.32 | 3.66 | 4.00 |
| 22.5 | j -2.17 % | 2.51 | 2.90 | 3.27 | 3.61 | 3.94 |
| 23.0 | j -2.20 % | 2.48 | 2.85 | 3.22 | 3.57 | 3.90 |
| 23.5 | j -1.70 % | 2.40 | 2.77 | 3.13 | 3.49 | 3.83 |
| 24.0 | j -0.99 % | 2.30 | 2.66 | 3.00 | 3.35 | 3.68 |
| 24.5 | j -1.98 % | 2.20 | 2.54 | 2.88 | 3.21 | 3.53 |

Nota: Los valores orientativos, variarán por tamaño de lote, distancia a barraca, acuerdo comercial y situaciones particulares del mercado local.

Patagónicas

Lanas Prolana de esquila de buen largo y color, buen estilo y presentación

Precios Orientativos SIPyM-PROLANA (u\$s)

Precio barrer contado sin IVA, incluyendo adicional Prolana y lana puesta en el galpón de esquila

| Finura m | Variación % | Rinde al Peine | | | | | |
|-------------|----------------|----------------|------|------|------|------|------|
| | | 50% | 55% | 60% | 65% | 70% | 75% |
| 25.0 | j -3.04 % | 2.85 | 3.18 | 3.51 | 3.85 | 4.15 | 4.45 |
| 26.0 | j -1.52 % | 2.76 | 3.08 | 3.41 | 3.74 | 4.03 | 4.32 |
| 27.0 | j -1.93 % | 2.56 | 2.86 | 3.17 | 3.47 | 3.75 | 4.02 |
| 28.0 | j -2.50 % | 2.36 | 2.64 | 2.92 | 3.21 | 3.46 | 3.72 |
| 29.0 | j -2.71 % | 2.22 | 2.48 | 2.75 | 3.02 | 3.26 | 3.50 |
| 30.0 | j -2.88 % | 2.12 | 2.38 | 2.64 | 2.90 | 3.13 | 3.36 |
| 31.0 | j -2.68 % | 1.96 | 2.19 | 2.43 | 2.68 | 2.89 | 3.11 |
| 32.0 | j -2.60 % | 1.77 | 1.99 | 2.21 | 2.43 | 2.63 | 2.83 |
| 33.0 | j -2.24 % | 1.61 | 1.81 | 2.01 | 2.22 | 2.40 | 2.58 |
| 34.0 | j -1.98 % | 1.44 | 1.63 | 1.81 | 2.00 | 2.17 | 2.33 |

Nota: Los valores orientativos, variarán por tamaño de lote, distancia a barraca, acuerdo comercial y situaciones particulares del mercado local.

No Patagónicas - Litoral

Lanas cruza producidas fuera de la región patagónica

Precios Orientativos SIPyM-PROLANA (u\$s)

Precio barrer contado (90%, 10%) y lana puesta en el galpón de esquila

| | Variación % | Rinde al Peine | | |
|------------------------|----------------|----------------|------|------|
| | | 68% | 70% | 72% |
| Ideal Fino (24.5 mic.) | j -2.03 % | 3.90 | 4.02 | 4.13 |
| Ideal (26.5 mic.) | j -1.77 % | 3.55 | 3.70 | 3.84 |
| Corriedale | j -2.59 % | 3.17 | 3.26 | 3.36 |
| Romney | j -2.58 % | 2.15 | 2.27 | 2.39 |

Nota: Los valores orientativos, variarán por tamaño de lote, distancia a barraca, acuerdo comercial y situaciones particulares del mercado local.

No Patagónicas - Buenos Aires

Lanas cruza producidas fuera de la región patagónica

Precios Orientativos SIPyM-PROLANA (u\$s)

Precio barrer contado (90%, 10%) y lana puesta en el galpón de esquila

| | Variación % | Rinde al Peine | | |
|-----------------------------|----------------|----------------|------|------|
| | | 60% | 63% | 65% |
| Corriedale fino (28.5) mic. | j -2.53 % | 2.39 | 2.58 | 2.75 |
| Corriedale (30.0) mic. | j -2.98 % | 2.12 | 2.28 | 2.44 |
| Romney (32.0) mic. | j -2.62 % | 1.84 | 1.99 | 2.12 |
| Segunda Esquila | j -2.46 % | 1.11 | 1.19 | 1.27 |

Nota: Los valores orientativos, variarán por tamaño de lote, distancia a barraca, acuerdo comercial y situaciones particulares del mercado local.