

INFORME SEMANAL Semana 48 del 29 al 30 de Mayo de 2013

AUSTRALIA Mercado del Este

Evolución Tipo de Cambio e Indicador General:

	23/5/2013	30/5/2013	Variación U\$S
INDICADOR AUD	10.38	10.32	i -0.06
PAR. CAMBIARIA	0.965	0.968	h 0.003
INDICADOR U\$S	10.01	9.98	i -0.03

Fuente: WESTPAC - AWEX

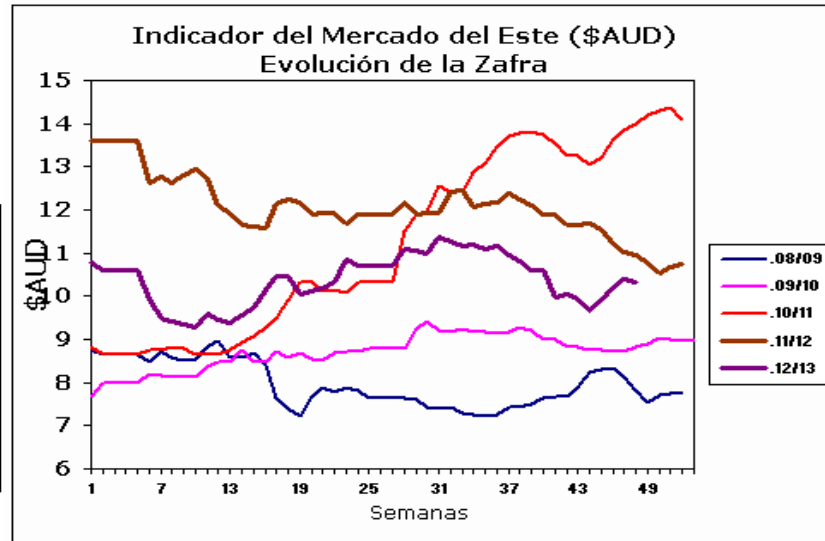

Fuente: Sipym - PROLANA en base AWEX

Comentarios:

Esta semana el mercado bajo, no obstante los valores de las categorías oscilaron con la particularidad de haber tenido fuertes aumentos en las lanas cruzas. En los remates de la semana se ofrecieron 34.497 fardos vendiéndose el 90,7% de los fardos ofertados. Las próximas ventas serán a partir del día 05 de Junio en las ciudades de Sydney y Melbourne con una oferta estimada para toda la semana en los dos centros de subastas de 25.045 fardos.

ARGENTINA

Variación Paridad Cambiaria (Dólar Comprador)

1 U\$S	23/5/2013	30/5/2013
\$	5.21	5.24

Fuente: SI PyM - PROLANA en base BNA

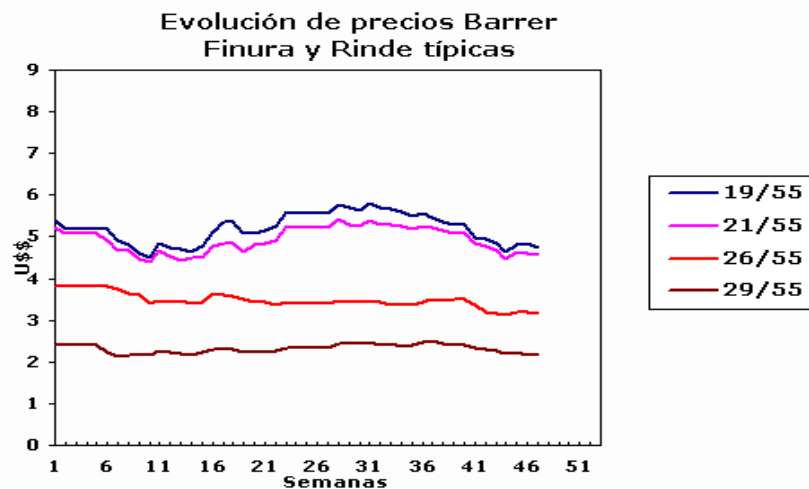

Comentarios:

La paridad cambiaria del dólar americano oficial mayorista y el peso argentino aumento tres centavos según se informo desde el Banco de la Nación Argentina con respecto al último día de la semana del mercado lanero.

VENTAS SEMANALES

Provincia	Finura m	Rinde %	Total Kgs.	Precio Real U\$S	Tipo de Esquila
-----------	----------	---------	------------	------------------	-----------------

INFORME SEMANAL

ARGENTINA: Lanas Finas

Pre-parto

Lanas Prolana de esquila pre-parto de buen largo, resistencia y color, buen estilo y presentación

Precios Orientativos SIPyM-PROLANA (u\$s)

Precio barrer contado sin IVA, incluyendo adicional Prolana y lana puesta en el galpón de esquila

Finura m	Variación %	Rinde al Peine					
		50%	55%	60%	65%	70%	75%
16.0	h 0.47 %	5.61	6.23	6.86	7.49	8.04	8.60
16.5	i -0.18 %	5.10	5.67	6.24	6.82	7.33	7.83
17.0	i -0.93 %	4.60	5.11	5.63	6.15	6.61	7.07
17.5	i -2.24 %	4.40	4.89	5.38	5.88	6.33	6.77
18.0	i -2.04 %	4.28	4.75	5.24	5.72	6.16	6.58
18.5	i -1.95 %	4.20	4.67	5.15	5.62	6.05	6.47
19.0	i -2.39 %	4.17	4.64	5.11	5.58	6.00	6.42
19.5	i -1.81 %	4.12	4.58	5.04	5.51	5.93	6.34
20.0	i -1.11 %	4.05	4.51	4.97	5.43	5.84	6.25
20.5	i -0.90 %	4.04	4.50	4.95	5.42	5.83	6.23
21.0	i -0.67 %	4.07	4.53	4.99	5.45	5.87	6.28
21.5	i -0.57 %	4.08	4.53	5.00	5.46	5.88	6.29
22.0	i -0.64 %	4.08	4.54	5.00	5.47	5.88	6.29
22.5	h 0.84 %	4.06	4.52	4.98	5.45	5.86	6.27
23.0	h 2.27 %	4.05	4.52	4.98	5.45	5.86	6.27
23.5	h 1.06 %	3.86	4.31	4.75	5.20	5.59	5.98
24.0	i -0.14 %	3.67	4.10	4.52	4.95	5.32	5.70
24.5	h 0.07 %	3.50	3.92	4.32	4.73	5.09	5.45

Nota: Los valores orientativos, variarán por tamaño de lote, distancia a barraca, acuerdo comercial y situaciones particulares del mercado local.

Post-parto

Lanas Prolana de esquila post-parto de buena presentación

Precios Orientativos SIPyM-PROLANA (u\$s)

Precio barrer contado sin IVA, incluyendo adicional Prolana y lana puesta en el galpón de esquila

Finura m	Variación %	Rinde al Peine				
		40%	45%	50%	55%	60%
16.0	h 0.46 %	4.09	4.68	5.31	5.86	6.42
16.5	i -0.25 %	3.71	4.25	4.83	5.34	5.84
17.0	i -0.96 %	3.34	3.83	4.35	4.81	5.27
17.5	i -2.36 %	3.19	3.66	4.16	4.60	5.04
18.0	i -2.05 %	3.10	3.56	4.05	4.48	4.90
18.5	i -1.89 %	3.05	3.50	3.97	4.40	4.82
19.0	i -2.43 %	3.05	3.51	3.94	4.36	4.78
19.5	i -1.82 %	3.02	3.46	3.90	4.31	4.72
20.0	i -1.14 %	2.97	3.41	3.85	4.24	4.63
20.5	i -0.99 %	2.96	3.40	3.84	4.23	4.61
21.0	i -0.72 %	2.98	3.42	3.87	4.26	4.65
21.5	i -0.62 %	2.99	3.43	3.88	4.27	4.65
22.0	i -0.56 %	3.02	3.47	3.90	4.30	4.69
22.5	h 0.84 %	3.01	3.45	3.89	4.28	4.66
23.0	h 2.28 %	2.99	3.44	3.87	4.28	4.67
23.5	h 1.03 %	2.88	3.31	3.73	4.14	4.54
24.0	i -0.23 %	2.74	3.14	3.54	3.94	4.32
24.5	h 0.06 %	2.61	3.00	3.38	3.77	4.13

Nota: Los valores orientativos, variarán por tamaño de lote, distancia a barraca, acuerdo comercial y situaciones particulares del mercado local.

INFORME SEMANAL

ARGENTINA: Lanas Cruza

Patagónicas

Lanas Prolana de esquila de buen largo y color, buen estilo y presentación

Precios Orientativos SIPyM-PROLANA (u\$s)

Precio barrer contado sin IVA, incluyendo adicional Prolana y lana puesta en el galpón de esquila

Finura m	Variación %	Rinde al Peine					
		50%	55%	60%	65%	70%	75%
25.0	h 0.31 %	3.34	3.72	4.10	4.49	4.83	5.17
26.0	h 0.78 %	2.87	3.19	3.53	3.86	4.16	4.45
27.0	h 1.52 %	2.50	2.79	3.09	3.38	3.65	3.91
28.0	h 2.53 %	2.14	2.40	2.65	2.91	3.14	3.37
29.0	h 2.49 %	2.02	2.26	2.50	2.74	2.96	3.17
30.0	h 2.60 %	1.93	2.16	2.39	2.63	2.84	3.05
31.0	h 2.64 %	1.75	1.96	2.17	2.38	2.58	2.76
32.0	h 2.38 %	1.54	1.73	1.92	2.12	2.29	2.46
33.0	h 2.40 %	1.36	1.53	1.70	1.87	2.03	2.18
34.0	h 2.54 %	1.18	1.33	1.48	1.63	1.77	1.90

Nota: Los valores orientativos, variarán por tamaño de lote, distancia a barraca, acuerdo comercial y situaciones particulares del mercado local.

No Patagónicas - Litoral

Lanas cruza producidas fuera de la región patagónica

Precios Orientativos SIPyM-PROLANA (u\$s)

Precio barrer contado (90%, 10%) y lana puesta en el galpón de esquila

	Variación %	Rinde al Peine		
		68%	70%	72%
Ideal Fino (24.5 mic.)	fg 0.00 %	4.56	4.69	4.82
Ideal (26.5 mic.)	h 1.09 %	3.57	3.72	3.86
Corriedale	h 2.42 %	2.87	2.96	3.04
Romney	h 2.59 %	1.88	1.98	2.09

Nota: Los valores orientativos, variarán por tamaño de lote, distancia a barraca, acuerdo comercial y situaciones particulares del mercado local.

No Patagónicas - Buenos Aires

Lanas cruza producidas fuera de la región patagónica

Precios Orientativos SIPyM-PROLANA (u\$s)

Precio barrer contado (90%, 10%) y lana puesta en el galpón de esquila

	Variación %	Rinde al Peine		
		60%	63%	65%
Corriedale fino (28.5) mic.	h 2.48 %	2.18	2.35	2.50
Corriedale (30.0) mic.	h 2.63 %	1.93	2.09	2.23
Romney (32.0) mic.	h 2.56 %	1.61	1.74	1.85
Segunda Esquila	h 2.61 %	0.98	1.05	1.11

Nota: Los valores orientativos, variarán por tamaño de lote, distancia a barraca, acuerdo comercial y situaciones particulares del mercado local.