

## INFORME SEMANAL Semana 47 del 16 al 23 de Mayo de 2013

### AUSTRALIA Mercado del Este

Evolución Tipo de Cambio e Indicador General:

	16/5/2013	23/5/2013	Variación U\$S
INDICADOR AUD	10.22	10.38	h 0.16
PAR. CAMBIARIA	0.988	0.965	i -0.023
INDICADOR U\$S	10.09	10.01	i -0.08

Fuente: WESTPAC - AWEX

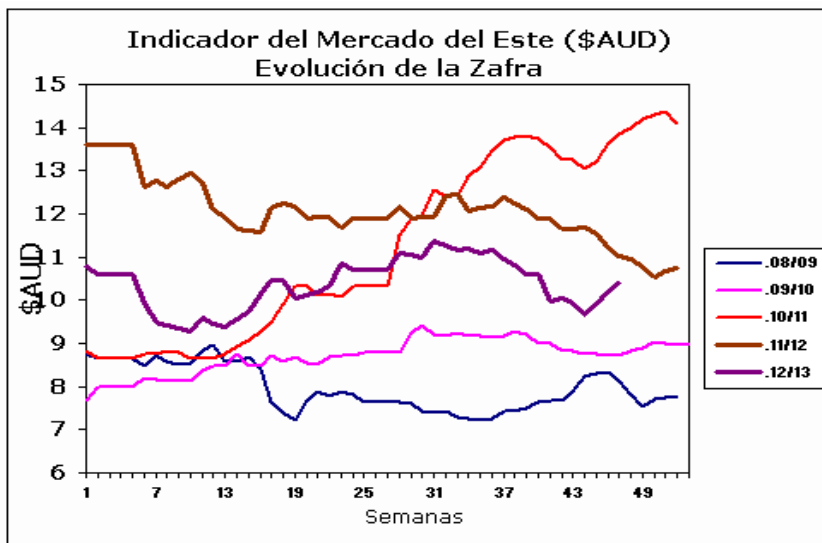

Fuente: Sipym - PROLANA en base AWEX

#### Comentarios:

Esta semana el mercado cerro en baja (las lanas mas finas). En los remates de la semana se ofrecieron 36.646 fardos vendiéndose el 95,0% de los fardos ofertados. Las próximas ventas serán a partir del día 29 de Mayo en las ciudades de Sydney, Melbourne y Fremantle con una oferta estimada en los tres centros de subastas de 34.430 fardos.

### ARGENTINA

Variación Paridad Cambiaria (Dólar Comprador)

1 U\$S	16/5/2013	23/5/2013
\$	5.19	5.21

Fuente: SI PyM - PROLANA en base BNA

#### Evolución de precios Barrer Finura y Rinde típicas

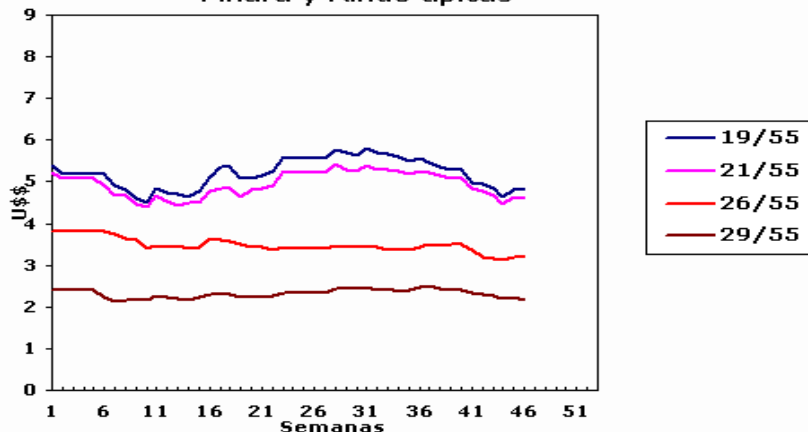

#### Comentarios:

La paridad cambiaria del dólar americano oficial mayorista y el peso argentino aumento dos centavos según se informo desde el Banco de la Nación Argentina con respecto al último día de la semana del mercado lanero.

#### VENTAS SEMANALES

Provincia	Finura m	Rinde %	Total Kgs.	Precio Real U\$S	Tipo de Esquila
-----------	----------	---------	------------	------------------	-----------------

## INFORME SEMANAL

## ARGENTINA: Lanas Finas

### Pre-parto

Lanas Prolana de esquila pre-parto de buen largo, resistencia y color, buen estilo y presentación

Precios Orientativos SIPyM-PROLANA (u\$s)

Precio barrer contado sin IVA, incluyendo adicional Prolana y lana puesta en el galpón de esquila

Finura m	Variación %	Rinde al Peine					
		50%	55%	60%	65%	70%	75%
16.0	j -1.66 %	5.59	6.20	6.82	7.45	8.01	8.56
16.5	j -1.76 %	5.11	5.68	6.25	6.83	7.34	7.85
17.0	j -1.88 %	4.64	5.16	5.68	6.21	6.67	7.14
17.5	j -1.80 %	4.50	5.00	5.51	6.02	6.47	6.92
18.0	j -2.48 %	4.37	4.85	5.35	5.84	6.28	6.72
18.5	j -2.87 %	4.28	4.76	5.25	5.74	6.17	6.60
19.0	j -1.80 %	4.27	4.75	5.23	5.72	6.15	6.58
19.5	j -1.80 %	4.19	4.66	5.14	5.61	6.04	6.46
20.0	j -1.01 %	4.10	4.56	5.02	5.49	5.91	6.32
20.5	j -1.11 %	4.08	4.54	5.00	5.46	5.88	6.29
21.0	j -1.16 %	4.10	4.56	5.02	5.49	5.91	6.32
21.5	j -1.01 %	4.10	4.56	5.03	5.50	5.91	6.32
22.0	j -0.73 %	4.11	4.57	5.03	5.50	5.92	6.33
22.5	j -1.22 %	4.03	4.48	4.94	5.40	5.81	6.22
23.0	j -1.74 %	3.96	4.42	4.87	5.33	5.73	6.13
23.5	j -1.67 %	3.82	4.27	4.70	5.14	5.53	5.92
24.0	j -1.70 %	3.67	4.11	4.53	4.95	5.33	5.71
24.5	j -1.35 %	3.50	3.92	4.32	4.72	5.09	5.44

Nota: Los valores orientativos, variarán por tamaño de lote, distancia a barraca, acuerdo comercial y situaciones particulares del mercado local.

### Post-parto

Lanas Prolana de esquila post-parto de buena presentación

Precios Orientativos SIPyM-PROLANA (u\$s)

Precio barrer contado sin IVA, incluyendo adicional Prolana y lana puesta en el galpón de esquila

Finura m	Variación %	Rinde al Peine				
		40%	45%	50%	55%	60%
16.0	j -1.69 %	4.07	4.66	5.28	5.84	6.39
16.5	j -1.76 %	3.72	4.26	4.84	5.35	5.86
17.0	j -1.89 %	3.37	3.87	4.39	4.86	5.32
17.5	j -1.81 %	3.27	3.75	4.26	4.71	5.16
18.0	j -2.47 %	3.17	3.63	4.13	4.57	5.01
18.5	j -2.94 %	3.11	3.57	4.05	4.48	4.91
19.0	j -1.85 %	3.13	3.59	4.04	4.47	4.90
19.5	j -1.79 %	3.07	3.53	3.97	4.39	4.81
20.0	j -1.08 %	3.00	3.45	3.90	4.29	4.68
20.5	j -1.08 %	2.99	3.43	3.88	4.27	4.66
21.0	j -1.23 %	3.00	3.45	3.90	4.29	4.68
21.5	j -0.97 %	3.01	3.45	3.90	4.30	4.68
22.0	j -0.76 %	3.04	3.49	3.93	4.32	4.71
22.5	j -1.24 %	2.98	3.43	3.85	4.24	4.63
23.0	j -1.72 %	2.93	3.36	3.78	4.19	4.56
23.5	j -1.66 %	2.85	3.27	3.69	4.10	4.50
24.0	j -1.72 %	2.74	3.15	3.55	3.95	4.33
24.5	j -1.34 %	2.61	3.00	3.38	3.76	4.13

Nota: Los valores orientativos, variarán por tamaño de lote, distancia a barraca, acuerdo comercial y situaciones particulares del mercado local.

**INFORME SEMANAL**

**ARGENTINA: Lanas Cruza**

**Patagónicas**

Lanas Prolana de esquila de buen largo y color, buen estilo y presentación

Precios Orientativos SIPyM-PROLANA (u\$s)

Finura m	Variación %	Rinde al Peine					
		50%	55%	60%	65%	70%	75%
25.0	i -0.93 %	3.33	3.71	4.09	4.47	4.82	5.15
26.0	i -0.27 %	2.84	3.17	3.50	3.83	4.13	4.42
27.0	h 0.90 %	2.47	2.75	3.04	3.33	3.59	3.85
28.0	h 2.53 %	2.09	2.34	2.59	2.84	3.06	3.28
29.0	h 2.41 %	1.97	2.20	2.44	2.67	2.89	3.10
30.0	h 2.02 %	1.88	2.11	2.33	2.56	2.77	2.97
31.0	h 0.84 %	1.70	1.91	2.11	2.32	2.51	2.70
32.0	i -0.51 %	1.51	1.69	1.88	2.07	2.23	2.40
33.0	i -2.25 %	1.33	1.49	1.66	1.83	1.98	2.13
34.0	i -4.23 %	1.15	1.29	1.44	1.59	1.73	1.86

Nota: Los valores orientativos, variarán por tamaño de lote, distancia a barraca, acuerdo comercial y situaciones particulares del mercado local.

Precio barrer contado sin IVA, incluyendo adicional Prolana y lana puesta en el galpón de esquila

**No Patagónicas - Litoral**

Lanas cruza producidas fuera de la región patagónica

Precios Orientativos SIPyM-PROLANA (u\$s)

	Variación %	Rinde al Peine		
		68%	70%	72%
Ideal Fino (24.5 mic.)	i -1.26 %	4.56	4.69	4.82
Ideal (26.5 mic.)	h 0.18 %	3.53	3.68	3.82
Corriedale	h 2.36 %	2.80	2.89	2.97
Romney	i -0.51 %	1.83	1.93	2.04

Nota: Los valores orientativos, variarán por tamaño de lote, distancia a barraca, acuerdo comercial y situaciones particulares del mercado local.

Precio barrer contado (90%, 10%) y lana puesta en el galpón de esquila

**No Patagónicas - Buenos Aires**

Lanas cruza producidas fuera de la región patagónica

Precios Orientativos SIPyM-PROLANA (u\$s)

	Variación %	Rinde al Peine		
		60%	63%	65%
Corriedale fino (28.5) mic.	h 2.69 %	2.13	2.29	2.44
Corriedale (30.0) mic.	h 2.01 %	1.89	2.03	2.17
Romney (32.0) mic.	i -0.59 %	1.57	1.69	1.81
Segunda Esquila	i -0.65 %	0.95	1.02	1.09

Nota: Los valores orientativos, variarán por tamaño de lote, distancia a barraca, acuerdo comercial y situaciones particulares del mercado local.

Precio barrer contado (90%, 10%) y lana puesta en el galpón de esquila