

INFORME SEMANAL Semana 46 del 15 al 16 de Mayo de 2013

AUSTRALIA Mercado del Este

Evolución Tipo de Cambio e Indicador General:

	9/5/2013	16/5/2013	Variación U\$S
INDICADOR AUD	9.92	10.22	h 0.30
PAR. CAMBIARIA	1.024	0.988	i -0.036
INDICADOR U\$S	10.15	10.09	i -0.06

Fuente: WESTPAC - AWEX

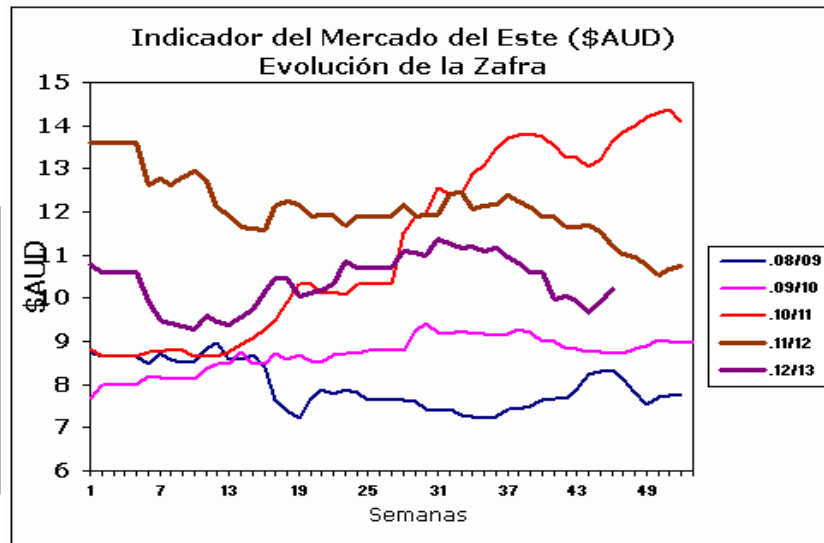

Fuente: Sipym - PROLANA en base AWEX

Comentarios:

Esta semana el mercado continuo en aumento, aunque el tipo de cambio entre el dólar americano y australiano bajo considerablemente y eso hizo que hubiera variaciones en los valores si lo miramos en términos de la moneda americana. En los remates de la semana se ofrecieron 34.617 fardos vendiéndose el 96,0% de los fardos ofertados. Las próximas ventas serán a partir del día 22 de Mayo en las ciudades de Sydney, Melbourne y Fremantle con una oferta estimada en los tres centros de subastas de 35.097 fardos.

ARGENTINA

Variación Paridad Cambiaria (Dólar Comprador)

1 U\$S	9/5/2013	16/5/2013
\$	5.18	5.19

Fuente: SI PyM - PROLANA en base BNA

Evolución de precios Barrer Finura y Rinde típicas

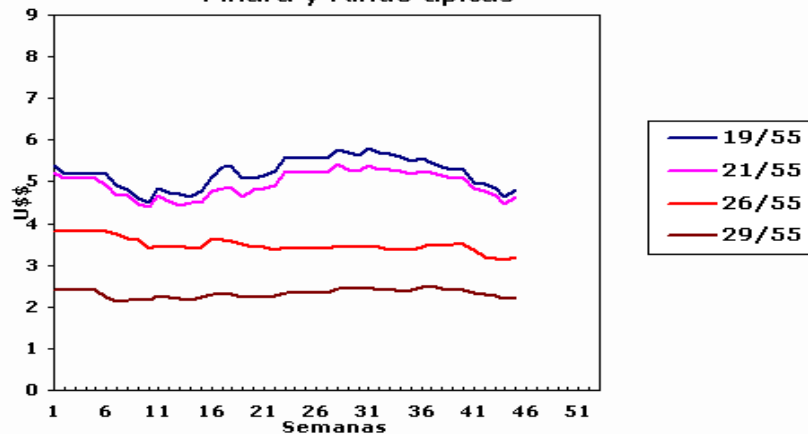

Comentarios:

La paridad cambiaria del dólar americano oficial mayorista y el peso argentino aumento un centavo según se informo desde el Banco de la Nación Argentina con respecto al último día de la semana del mercado lanero.

VENTAS SEMANALES

Provincia	Finura m	Rinde %	Total Kgs.	Precio Real U\$S	Tipo de Esquila
-----------	----------	---------	------------	------------------	-----------------

INFORME SEMANAL

ARGENTINA: Lanas Finas

Pre-parto

Lanas Prolana de esquila pre-parto de buen largo, resistencia y color, buen estilo y presentación

Precios Orientativos SIPyM-PROLANA (u\$s)

Precio barrer contado sin IVA, incluyendo adicional Prolana y lana puesta en el galpón de esquila

Finura m	Variación %	Rinde al Peine					
		50%	55%	60%	65%	70%	75%
16.0	i -1.86 %	5.68	6.31	6.94	7.58	8.14	8.70
16.5	i -1.95 %	5.21	5.78	6.36	6.95	7.47	7.99
17.0	i -1.98 %	4.73	5.26	5.79	6.33	6.80	7.27
17.5	h 0.03 %	4.58	5.09	5.61	6.13	6.59	7.05
18.0	h 0.06 %	4.48	4.98	5.48	5.99	6.44	6.89
18.5	h 0.36 %	4.41	4.91	5.40	5.91	6.35	6.79
19.0	h 0.88 %	4.35	4.84	5.33	5.82	6.26	6.70
19.5	h 0.99 %	4.27	4.75	5.23	5.72	6.15	6.57
20.0	i -0.25 %	4.14	4.61	5.07	5.55	5.97	6.38
20.5	i -0.28 %	4.13	4.59	5.05	5.53	5.94	6.36
21.0	i -0.38 %	4.15	4.61	5.08	5.56	5.98	6.39
21.5	i -0.03 %	4.14	4.61	5.08	5.55	5.97	6.39
22.0	h 0.22 %	4.14	4.60	5.07	5.54	5.96	6.38
22.5	i -0.26 %	4.08	4.54	5.00	5.47	5.88	6.29
23.0	i -0.80 %	4.03	4.50	4.96	5.42	5.83	6.24
23.5	i -0.80 %	3.88	4.34	4.78	5.23	5.63	6.02
24.0	i -0.86 %	3.74	4.18	4.61	5.04	5.42	5.80
24.5	h 0.74 %	3.55	3.97	4.38	4.79	5.15	5.52

Nota: Los valores orientativos, variarán por tamaño de lote, distancia a barraca, acuerdo comercial y situaciones particulares del mercado local.

Post-parto

Lanas Prolana de esquila post-parto de buena presentación

Precios Orientativos SIPyM-PROLANA (u\$s)

Precio barrer contado sin IVA, incluyendo adicional Prolana y lana puesta en el galpón de esquila

Finura m	Variación %	Rinde al Peine				
		40%	45%	50%	55%	60%
16.0	i -1.88 %	4.14	4.74	5.37	5.94	6.50
16.5	i -1.89 %	3.79	4.34	4.93	5.44	5.96
17.0	i -1.98 %	3.44	3.94	4.48	4.95	5.42
17.5	h 0.14 %	3.33	3.82	4.34	4.80	5.25
18.0	h 0.05 %	3.25	3.73	4.24	4.68	5.13
18.5	h 0.39 %	3.20	3.67	4.18	4.62	5.06
19.0	h 0.89 %	3.19	3.66	4.12	4.55	4.99
19.5	h 1.05 %	3.13	3.59	4.04	4.47	4.90
20.0	i -0.20 %	3.04	3.48	3.94	4.34	4.73
20.5	i -0.31 %	3.02	3.47	3.92	4.32	4.71
21.0	i -0.31 %	3.04	3.49	3.95	4.34	4.74
21.5	i -0.05 %	3.04	3.48	3.94	4.34	4.73
22.0	h 0.20 %	3.06	3.52	3.96	4.35	4.75
22.5	i -0.31 %	3.02	3.47	3.90	4.30	4.68
23.0	i -0.78 %	2.98	3.42	3.85	4.26	4.64
23.5	i -0.85 %	2.90	3.33	3.75	4.17	4.57
24.0	i -0.83 %	2.79	3.21	3.61	4.02	4.40
24.5	h 0.65 %	2.65	3.04	3.43	3.81	4.18

Nota: Los valores orientativos, variarán por tamaño de lote, distancia a barraca, acuerdo comercial y situaciones particulares del mercado local.

INFORME SEMANAL

ARGENTINA: Lanas Cruza

Patagónicas

Lanas Prolana de esquila de buen largo y color, buen estilo y presentación

Precios Orientativos SIPyM-PROLANA (u\$s)

Finura m	Variación %	Rinde al Peine					
		50%	55%	60%	65%	70%	75%
25.0	h 2.46 %	3.36	3.74	4.13	4.52	4.86	5.20
26.0	i -0.68 %	2.85	3.18	3.51	3.84	4.14	4.43
27.0	i -1.92 %	2.44	2.73	3.01	3.30	3.56	3.82
28.0	i -3.48 %	2.04	2.28	2.52	2.77	2.99	3.20
29.0	i -3.24 %	1.92	2.15	2.38	2.61	2.82	3.03
30.0	i -2.91 %	1.84	2.07	2.29	2.51	2.71	2.91
31.0	i -3.52 %	1.69	1.89	2.10	2.30	2.49	2.67
32.0	i -4.28 %	1.51	1.70	1.89	2.08	2.25	2.41
33.0	i -5.24 %	1.36	1.53	1.70	1.87	2.02	2.18
34.0	i -6.61 %	1.20	1.35	1.51	1.66	1.80	1.94

Nota: Los valores orientativos, variarán por tamaño de lote, distancia a barraca, acuerdo comercial y situaciones particulares del mercado local.

Precio barrer contado sin IVA, incluyendo adicional Prolana y lana puesta en el galpón de esquila

No Patagónicas - Litoral

Lanas cruza producidas fuera de la región patagónica

Precios Orientativos SIPyM-PROLANA (u\$s)

	Variación %	Rinde al Peine		
		68%	70%	72%
Ideal Fino (24.5 mic.)	h 0.71 %	4.62	4.75	4.88
Ideal (26.5 mic.)	i -1.17 %	3.53	3.67	3.81
Corriedale	i -3.20 %	2.74	2.82	2.90
Romney	i -4.43 %	1.84	1.94	2.05

Nota: Los valores orientativos, variarán por tamaño de lote, distancia a barraca, acuerdo comercial y situaciones particulares del mercado local.

Precio barrer contado (90%, 10%) y lana puesta en el galpón de esquila

No Patagónicas - Buenos Aires

Lanas cruza producidas fuera de la región patagónica

Precios Orientativos SIPyM-PROLANA (u\$s)

	Variación %	Rinde al Peine		
		60%	63%	65%
Corriedale fino (28.5) mic.	i -3.47 %	2.07	2.23	2.38
Corriedale (30.0) mic.	i -2.77 %	1.85	1.99	2.13
Romney (32.0) mic.	i -4.32 %	1.58	1.70	1.82
Segunda Esquila	i -4.64 %	0.96	1.03	1.09

Nota: Los valores orientativos, variarán por tamaño de lote, distancia a barraca, acuerdo comercial y situaciones particulares del mercado local.

Precio barrer contado (90%, 10%) y lana puesta en el galpón de esquila