

INFORME SEMANAL Semana 43 del 23 al 24 de Abril de 2013

AUSTRALIA Mercado del Este

Evolución Tipo de Cambio e Indicador General:

	18/4/2013	24/4/2013	Variación U\$S
INDICADOR AUD	10.05	9.95	i -0.10
PAR. CAMBIARIA	1.030	1.025	i -0.005
INDICADOR U\$S	10.35	10.19	i -0.16

Fuente: WESTPAC - AWEX

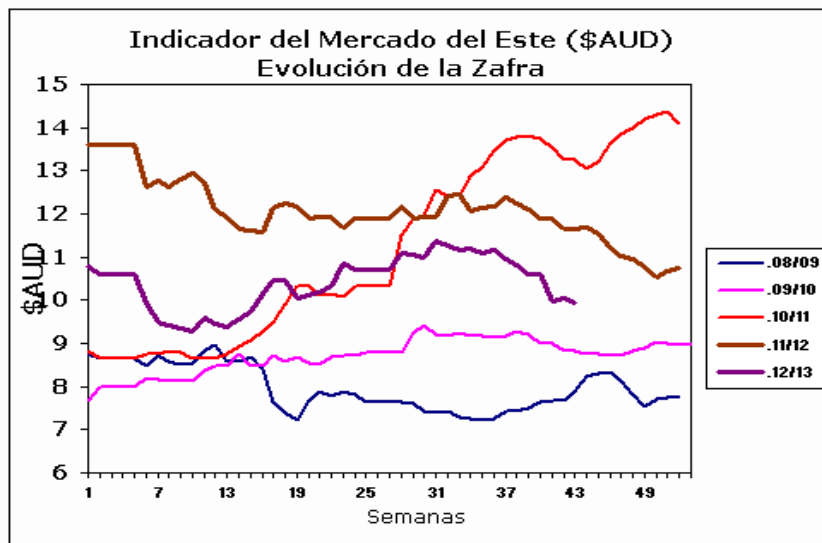

Fuente: Sipym - PROLANA en base AWEX

Comentarios:

Esta semana el mercado en su último día cambió la tendencia y cerró en baja, las lanas que más disminuyeron fueron las lanas finas de 22 micras y las lanas cruzas media finas de 28 micrones. En los remates de la semana se ofrecieron 43.012 fardos vendiéndose el 82,3% de los fardos ofertados. Las próximas ventas serán a partir del día 01 de Mayo en las ciudades de Sydney, Melbourne y Fremantle con una oferta estimada para toda la semana en los tres centros de subastas de 44.847 fardos.

ARGENTINA

Variación Paridad Cambiaria (Dólar Comprador)

1 U\$S	18/4/2013	24/4/2013
\$	5.12	5.13

Fuente: SI PyM - PROLANA en base BNA

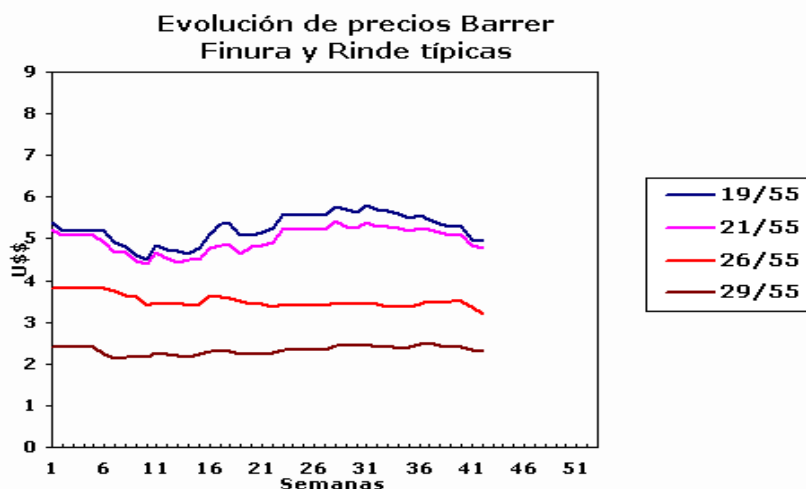

Comentarios:

La paridad cambiaria del dólar americano oficial mayorista y el peso argentino aumento un centavo según se informó desde el Banco de la Nación Argentina con respecto al último día de la semana del mercado lanero.

VENTAS SEMANALES

Provincia	Finura m	Rinde %	Total Kgs.	Precio Real U\$S	Tipo de Esquila
-----------	----------	---------	------------	------------------	-----------------

INFORME SEMANAL

ARGENTINA: Lanas Finas

Pre-parto

Lanas Prolana de esquila pre-parto de buen largo, resistencia y color, buen estilo y presentación

Precios Orientativos SIPyM-PROLANA (u\$s)

Finura m	Variación %	Rinde al Peine					
		50%	55%	60%	65%	70%	75%
16.0	j -2.08 %	5.91	6.56	7.22	7.89	8.47	9.05
16.5	j -1.41 %	5.42	6.02	6.63	7.24	7.78	8.31
17.0	j -0.69 %	4.93	5.48	6.03	6.59	7.08	7.57
17.5	j -0.72 %	4.70	5.22	5.75	6.28	6.75	7.22
18.0	j -1.15 %	4.50	5.00	5.51	6.02	6.47	6.92
18.5	j -1.43 %	4.43	4.92	5.42	5.92	6.37	6.81
19.0	j -1.94 %	4.37	4.85	5.35	5.84	6.28	6.72
19.5	j -1.76 %	4.30	4.78	5.27	5.76	6.20	6.63
20.0	j -2.51 %	4.21	4.68	5.16	5.64	6.06	6.48
20.5	j -2.47 %	4.18	4.65	5.12	5.60	6.02	6.44
21.0	j -2.28 %	4.19	4.66	5.14	5.62	6.04	6.46
21.5	j -1.63 %	4.18	4.64	5.12	5.59	6.02	6.44
22.0	j -0.99 %	4.16	4.63	5.10	5.57	5.99	6.41
22.5	j -1.45 %	4.09	4.55	5.01	5.48	5.90	6.31
23.0	j -1.90 %	4.02	4.50	4.96	5.42	5.83	6.23
23.5	j -1.47 %	3.92	4.38	4.83	5.28	5.68	6.08
24.0	j -0.98 %	3.82	4.27	4.70	5.14	5.53	5.92
24.5	j -0.51 %	3.55	3.97	4.38	4.79	5.16	5.52

Nota: Los valores orientativos, variarán por tamaño de lote, distancia a barraca, acuerdo comercial y situaciones particulares del mercado local.

Post-parto

Lanas Prolana de esquila post-parto de buena presentación

Precios Orientativos SIPyM-PROLANA (u\$s)

Finura m	Variación %	Rinde al Peine				
		40%	45%	50%	55%	60%
16.0	j -2.11 %	4.31	4.93	5.60	6.18	6.76
16.5	j -1.51 %	3.95	4.52	5.13	5.67	6.20
17.0	j -0.81 %	3.58	4.11	4.66	5.15	5.64
17.5	j -0.81 %	3.41	3.91	4.44	4.91	5.38
18.0	j -1.12 %	3.27	3.75	4.26	4.71	5.16
18.5	j -1.42 %	3.21	3.69	4.19	4.63	5.08
19.0	j -2.00 %	3.20	3.67	4.13	4.57	5.01
19.5	j -1.84 %	3.16	3.62	4.07	4.50	4.94
20.0	j -2.60 %	3.09	3.54	4.00	4.41	4.80
20.5	j -2.47 %	3.06	3.52	3.98	4.38	4.77
21.0	j -2.27 %	3.07	3.53	3.99	4.39	4.79
21.5	j -1.70 %	3.06	3.51	3.97	4.37	4.77
22.0	j -1.00 %	3.08	3.53	3.98	4.38	4.77
22.5	j -1.47 %	3.03	3.48	3.91	4.31	4.70
23.0	j -1.90 %	2.98	3.42	3.85	4.26	4.64
23.5	j -1.36 %	2.93	3.36	3.79	4.21	4.62
24.0	j -0.97 %	2.85	3.27	3.69	4.10	4.50
24.5	j -0.46 %	2.65	3.05	3.43	3.82	4.19

Nota: Los valores orientativos, variarán por tamaño de lote, distancia a barraca, acuerdo comercial y situaciones particulares del mercado local.

INFORME SEMANAL

ARGENTINA: Lanas Cruza

Patagónicas

Lanas Prolana de esquila de buen largo y color, buen estilo y presentación

Precios Orientativos SIPyM-PROLANA (u\$s)

Finura m	Variación %	Rinde al Peine					
		50%	55%	60%	65%	70%	75%
25.0	h 0.04 %	3.29	3.66	4.04	4.42	4.76	5.10
26.0	i -0.23 %	2.85	3.17	3.50	3.83	4.13	4.43
27.0	i -0.93 %	2.49	2.78	3.07	3.36	3.62	3.88
28.0	i -1.73 %	2.13	2.38	2.63	2.89	3.12	3.34
29.0	i -1.57 %	2.02	2.26	2.50	2.75	2.96	3.18
30.0	i -1.30 %	1.95	2.19	2.42	2.66	2.87	3.08
31.0	i -1.21 %	1.78	2.00	2.21	2.43	2.63	2.82
32.0	i -1.03 %	1.60	1.79	1.99	2.19	2.36	2.54
33.0	i -0.62 %	1.43	1.61	1.78	1.97	2.13	2.29
34.0	i -0.60 %	1.26	1.42	1.58	1.74	1.89	2.03

Nota: Los valores orientativos, variarán por tamaño de lote, distancia a barraca, acuerdo comercial y situaciones particulares del mercado local.

Precio barrer contado sin IVA, incluyendo adicional Prolana y lana puesta en el galpón de esquila

No Patagónicas - Litoral

Lanas cruza producidas fuera de la región patagónica

Precios Orientativos SIPyM-PROLANA (u\$s)

	Variación %	Rinde al Peine		
		68%	70%	72%
Ideal Fino (24.5 mic.)	i -0.42 %	4.62	4.76	4.89
Ideal (26.5 mic.)	i -0.54 %	3.55	3.69	3.84
Corriedale	i -1.55 %	2.88	2.96	3.05
Romney	i -0.97 %	1.94	2.05	2.16

Nota: Los valores orientativos, variarán por tamaño de lote, distancia a barraca, acuerdo comercial y situaciones particulares del mercado local.

Precio barrer contado (90%, 10%) y lana puesta en el galpón de esquila

No Patagónicas - Buenos Aires

Lanas cruza producidas fuera de la región patagónica

Precios Orientativos SIPyM-PROLANA (u\$s)

	Variación %	Rinde al Peine		
		60%	63%	65%
Corriedale fino (28.5) mic.	i -1.82 %	2.17	2.34	2.49
Corriedale (30.0) mic.	i -1.25 %	1.96	2.11	2.25
Romney (32.0) mic.	i -0.92 %	1.66	1.79	1.92
Segunda Esquila	i -0.92 %	1.01	1.08	1.15

Nota: Los valores orientativos, variarán por tamaño de lote, distancia a barraca, acuerdo comercial y situaciones particulares del mercado local.

Precio barrer contado (90%, 10%) y lana puesta en el galpón de esquila